

MAPA DO CELÓW OPINODAWCZYCH

sytuacyjno -- wysokościowa

Skala 1:1000

obręb: Wola Pierowa (dz. nr 54/2)
 gmina: Kątko Nokiec Ostrołęki
 pow. kutnowski
 woj. łódzkie

Zgodnie z art. 18 ustawy z dnia 17.05 1989 r.
 - Prawo geodezyjne i kartograficzne
 (Dz. U. 100/2000, poz. 1086, ze zm.)
 rozpowszechnianie, rozprawdzenie oraz
 reprodukcowanie niniejszej mapy
 wymaga zezwolenia
 Starosty Powiatu Kutnowskiego

Nie wyklucza się istnienia w
 terenie innych, nie wykazanych
 na niniejszej mapie urządzeń i
 instalacji podziemnych.

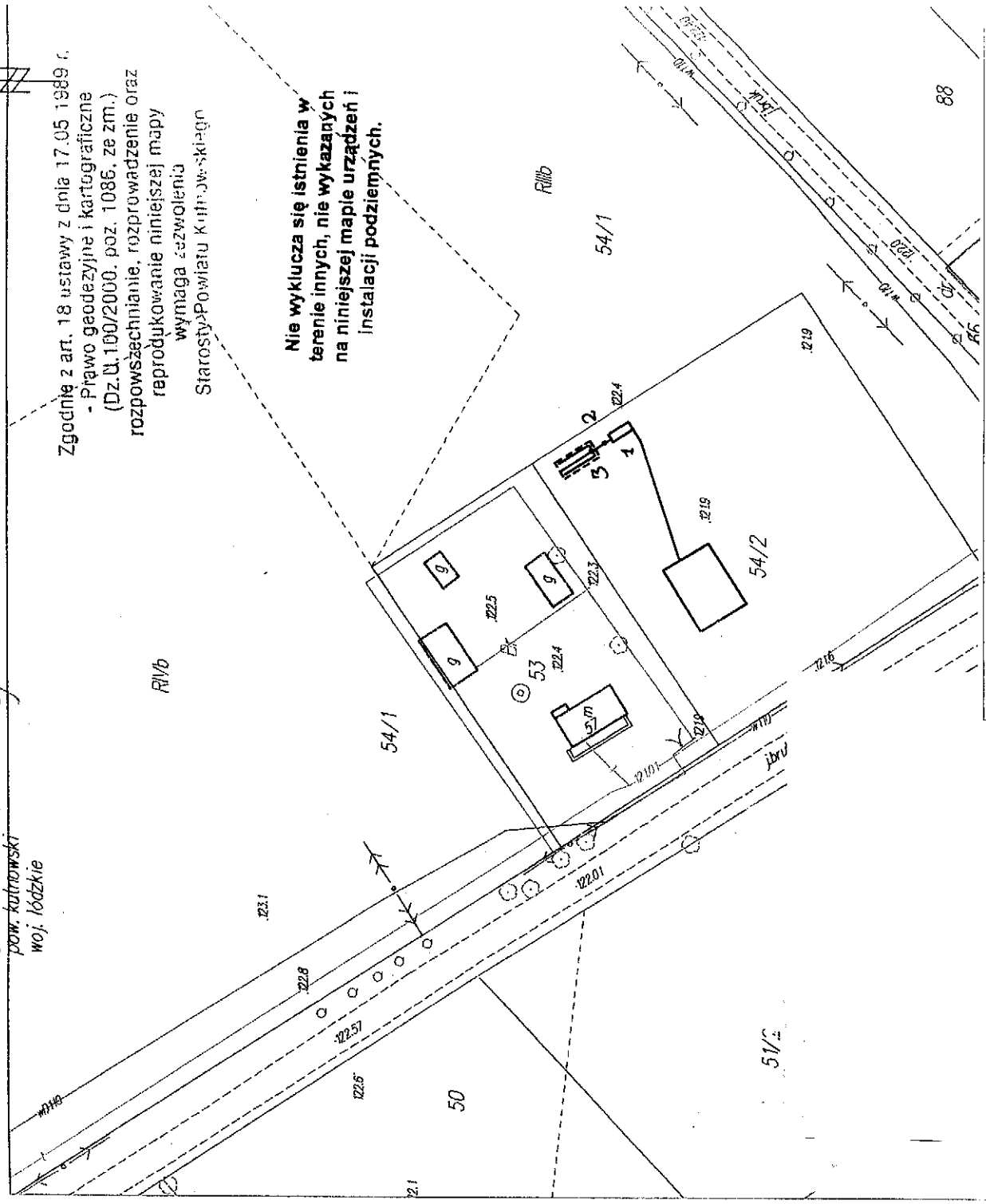

MAPA NR 1

Projekt przydomowej oczyszczalni ścieków cz. II - plan sytuacyjny skala 1:1000

| | | | |
|------------------------|--|--|--|
| Imię i nazwisko, Adres | Waliszewski Marek, Wola Pierowa, dz. nr 54/2 | | |
| Liczba użytkowników | 4 | | |
| Warunki gruntowo-wodne | grunty gliniaste, wody gruntowej nie stwierdzono | | |
| Model oczyszczalni | BOŚ typ J | | |
| Przepustowość | 0,9 m ³ /d | | |
| Rodzaj дренаżu | poletko rozsączające w nasypie | | |
| Wymiary дренаżu | 21 m ² (3 x 7) | | |
| Informacje dodatkowe | | | |
| Legenda | | | |
| — | Projektowana oczyszczalnia ścieków | | |
| | Nasyp oczyszczalni | | |
| 1 | Biologiczna oczyszczalnia ścieków | | |
| 2 | Przepompownia | | |
| 3 | Studzienka rozdzielcza | | |

PODGIAŁ KUTNO
 D.Z. 4093/2.007
 ze zgodność z oryginałem
 Nr 205
 Data 20.08.07

1054200

MAPA DO CELÓW OPINODAWCZYCH
 sytuacyjno – wysokościowa
 Skala 1: 1000

obręb: WOLA PIEROWA (dz. nr 168/2)
 gmina: NOWE OSTROWY
 pow. kutnowski
 woj. łódzkie

MAPA NR 2

Projekt przydomowej oczyszczalni ścieków cz. II
 - plan sytuacyjny skala 1:1000

| | |
|------------------------|--|
| Imię i nazwisko, Adres | Walszewski Apolinary, Wola Pierowa dz. nr 168/L, 168/2 |
| Liczba użytkowników | 2 |
| Warunki gruntowo-wodne | grunty piaszczyste, wody gruntowej nie stwierdzono |
| Model oczyszczalni | BOŚ typ I |
| Przepustowość | 0,9 m ³ /d |
| Rodzaj drenażu | cięż. - palatka rozsączająca w asyście quoncie |
| Wymiary drenażu | 12 mb (2 x 6 mb) |
| Informacje dodatkowe | |
| Legenda | |
| 1 | Projektowana oczyszczalnia ścieków |
| 2 | Biologiczna oczyszczalnia ścieków |
| | Studzienka rozdzielcza |

Nie wyklucza się istnienia w terenie innych, nie wykazanych na niniejszej mapie urządzeń i instalacji podziemnych.

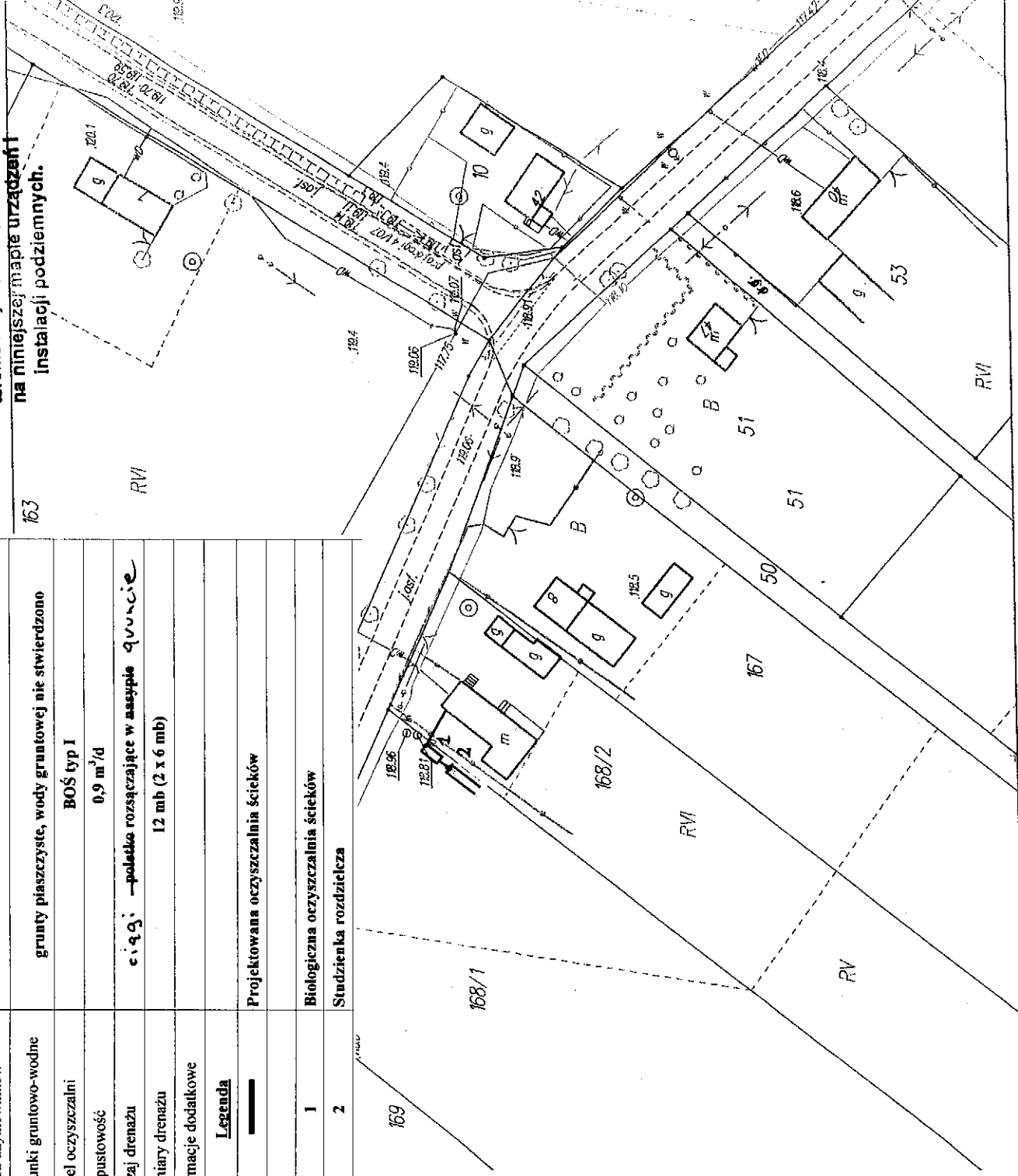

Zgodnie z art. 18 ustawy z dnia 17.05 1989 r.
 - Prawo geodezyjne i kartograficzne
 (Dz.U. 100/2000, poz. 1088, ze zm.)
 rozpowszechnianie, rozprowadzenie oraz
 reprodukcowanie niniejszej mapy
 wymaga zezwolenia
 Starosty Powiatu Kutnowskiego

FODG I K KUTNO
 D.Z. 4096/12007
 ze zgodność z oryginałem
 Nr
 Data
 Podpis

KUTNOWSKIE
 KUTNOWSKIE

DZ. 4033/2007
 za zgodność z oryginałem
 MARIOLA KUCHARSKA
 14.02.2007

| | |
|--|--|
| MAPA NR 3 | |
| Projekt przydomowej oczyszczalni ścieków cz. II - plan sytuacyjny skala 1:1000 | |
| Stefański Marian, Wola Pierowa, dz. nr 67 | |
| Liczba użytkownikó | 5 |
| Warunki gruntowo-wodne | grunty piaszczyste, wody gruntowej nie stwierdzono |
| Model oczyszczalni | BOŚ typ I |
| Przepustowość | 0,9 m ³ /d |
| Rodzaj drenazu | ciągłi rozciągające w gruncie |
| Wymiary drenazu | 30 mb (3 x 10 mb) |
| Informacje dodatkowe | |
| Legenda | |
| Projektowana oczyszczalnia ścieków | — |
| Biologiczna oczyszczalnia ścieków | 1 |
| Studzienka rozdzielcza | 2 |

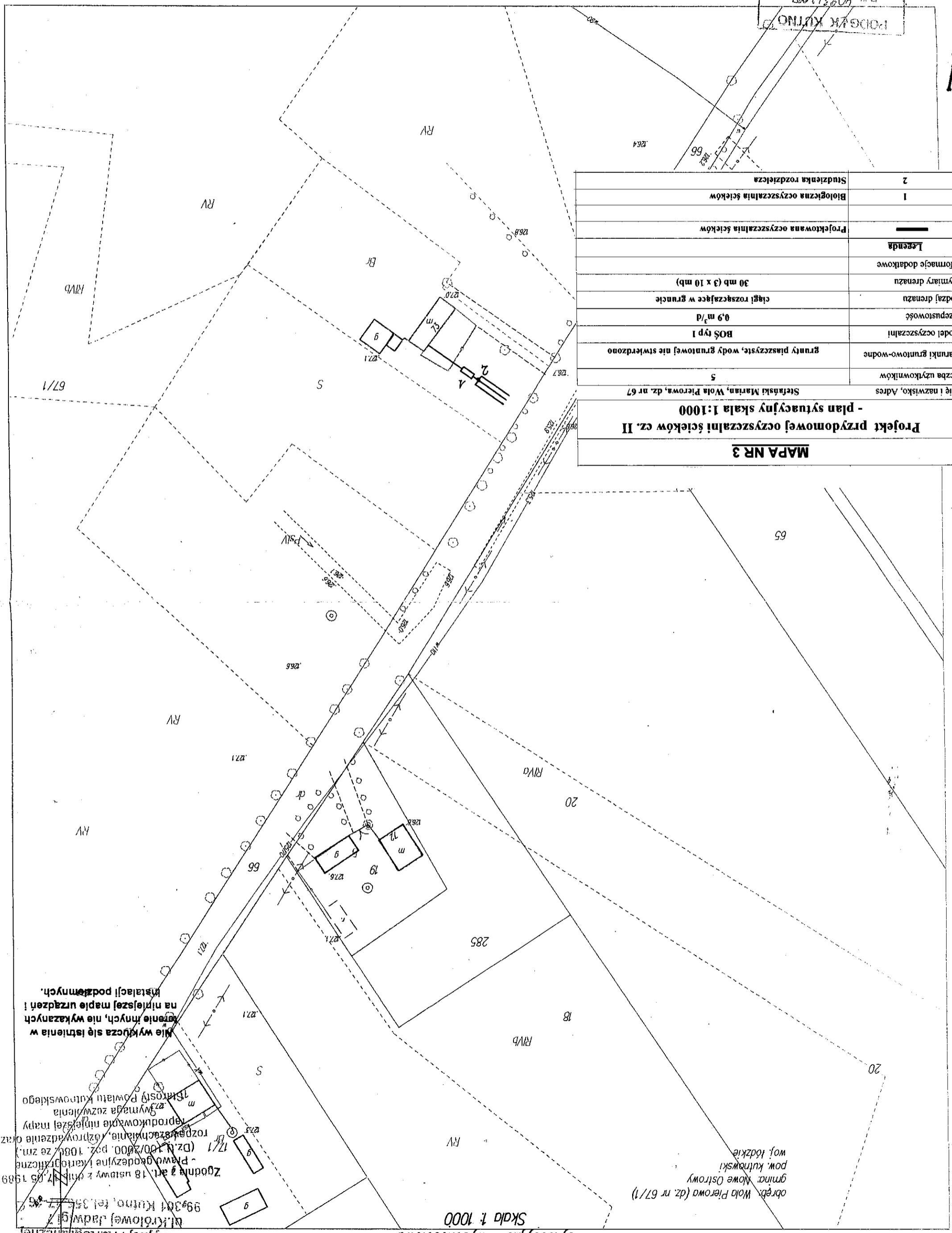

MAPA DO CELÓW OPINIODAWCZYCH
 sytuacyjno - wysokościowa
 Skala 1:1000

obręb: Wola Pierowa (dz. nr 67/1)
 gmina: Nowe Ostrowy
 pow. kutnowski
 woj. łódzkie

Starostwo Powiatowe w Kutnie
 Ośrodek Dokumentacji
 Geodezyjnej i Kartograficznej
 ul. Krolowej Jadwigi
 99-301 Kutno, tel. 356 72 46
 Zgodnie z art. 18 ustawy z dnia 17.05.1989 r.
 - Prawo geodezyjne i kartograficzne
 (Dz. U. 100/2000, poz. 1084, ze zm.)
 rozpracowanie, opracowanie oraz
 reprodukcje niniejszej mapy
 wymaga zezwolenia
 Starosty Powiatu Kutnowskiego

Nie wykruca się istnienia w
 terenach, nie wykazanych
 na niniejszej mapie urządzeń i
 instalacji podziemnych.

Zgodnie z art. 18 ustawy z dnia 17.05.1980 r.
 - Prawo geodezyjne i kartograficzne
 (Dz.U.100/2000, poz. 1086, ze zm.)
 rozpowszechnianie, rozprawdzenie oraz
 reprodukcowanie niniejszej mapy
 wymaga zezwolenia
 Starosty Powiatu Kutnowskiego
 gmina: Nowe Ostrowy
 pow. kutnowski
 woj. łódzkie

MAPA DO CELÓW OPNIODAWCZYCH
sytuacyjno – wysokościowa
Skala 1:1000

Starostwo Powiatowe
 Ośrodek Dokumentacji
 Geodezyjnej i Kartograficznej
 ul. Kłobowej 14a
 99-501 Kutno, tel. 555 41 11

MAPA NR 4

Projekt przydomowej oczyszczalni ścieków cz. II
- plan sytuacyjny skala 1:1000

| | |
|------------------------|--|
| Imię i nazwisko, Adres | Wojtczak Marek, Wola Pierowa, dz. Nr 125 |
| Liczba użytkowników | 8 |
| Warunki gruntowo-wodne | grunty gliniaste, wody gruntowej nie stwierdzono |
| Model oczyszczalni | BOŚ typ II |
| Przepustowość | 1,5 m ³ /d |
| Rodzaj drenażu | poletko rozsączające w nasypie |
| Wymiary drenażu | 32 m ² (4 x 8) |
| Informacje dodatkowe | |
| Legenda | |
| — | Projektowana oczyszczalnia ścieków |
| | Nasyp oczyszczalni |
| 1 | Biologiczna oczyszczalnia ścieków |
| 2 | Przepompownia |
| 3 | Studzienka rozdzielcza |

PODZIAK KUTNO
 DZ. 632/108
 za zgodność z oryginałem
 Nr
 Data 01.04.2008
 Podpis Podinspektor

inż. Dawid Matysiak

Nie wyklucza się istnienia w terenie innych, nie wykazanych na niniejszej mapie urządzeń i instalacji podziemnych.

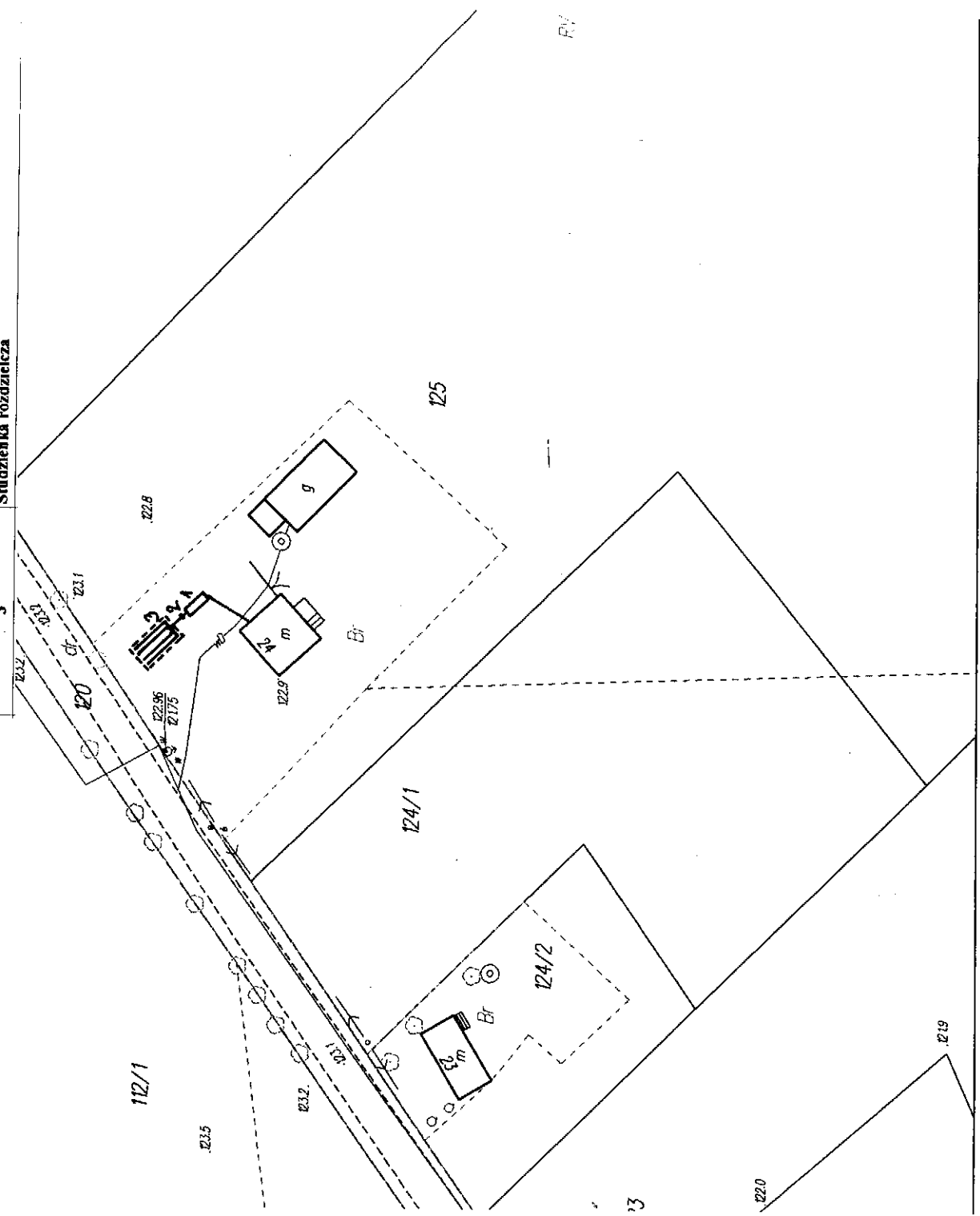

MAPA DO CELÓW OPINODAWCZYCH
sytuacyjno – wysokościowa
Skala 1:1000

obręb: Wola Pierowa (dz. nr 25/2)
 gmina: ~~Katnie~~ **NOŁE DĘBICKI** *ilno.*
 pow. kutnowski
 woj. łódzkie

4/1

MAPA NR 8

Projekt przydomowej oczyszczalni ścieków cz. II
- plan sytuacyjny skala 1:1000

| | |
|------------------------|--|
| Imię i nazwisko, Adres | Pawlak Janina, Wola Pierowa, dz. nr 25/1 |
| Liczba użytkowników | 4 |
| Warunki gruntowo-wodne | grunty gliniaste, wody gruntowej nie stwierdzono |
| Model oczyszczalni | BOŚ typ I |
| Przepustowość | 0,9 m ³ /d |
| Rodzaj drenażu | poletko rozsączające w nasypie |
| Wymiary drenażu | 18 m ² (3 x 6) |
| Informacje dodatkowe | zaprojektowano studzienkę kanalizacyjną kineta przepływową |
| Legenda | |
| — | Projektowana oczyszczalnia ścieków |
| | Nasyp oczyszczalni |
| 1 | Studzienka kanalizacyjna |
| 2 | Biologiczna oczyszczalnia ścieków |
| 3 | Przepompownia |
| 4 | Studzienka rozdzielcza |

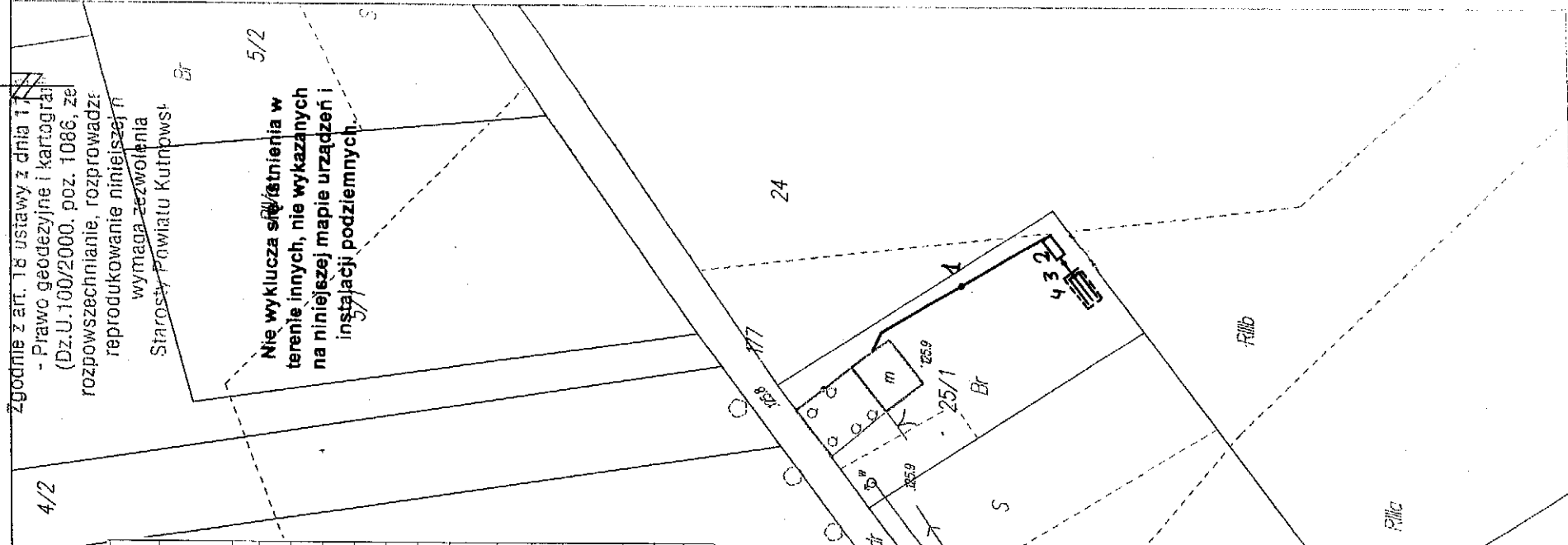

PODPIK KUTNO
 DZ. 1083/2007
 ZA ZGODNOŚCIĄ OPIW/INIAEM
 Nr 22/2007/2007
 PODPISANIE

Starostwo Powiatowe w Kutnie
 Ośrodek Dokumentacji
 Geodezyjnej i Kartograficznej
 ul. Krolewskiej Jadwigi 1
 99-301 Kutno, tel. 355 11 11

Zgodnie z art. 18 ustawy z dnia 17.04.1994 r.
 - Prawo geodezyjne i kartograficzne
 (Dz.U. 100/2000, poz. 1086, ze zm.)
 reprodukcje niniejszej mapy
 wymaga zezwolenia
 Starosty Powiatu Kutnowskiego

Starostwo Powiatowe w Kutnie
 Departament Inżynierii
 Biuro Inżynierii i Kartografii
 ul. Wolności 17
 05-500 Kutno, tel. 253-47-16

MAPA DO CELÓW OPNODAWCZYCH
sytuacyjno – wysokościowa

Skala 1: 1000

Zgodnie z art. 18 ustawy z dnia 17.05 1989 r.

- Prawo geodezyjne i kartograficzne (Dz.U.100/2000, poz. 1086, ze zm.)
- rozporządzenie, rozprawę i opinie oraz reprodukcowanie niniejszej mapy wymaga pozwolenia

obręb: **WOLA PIEROWA (dz. nr 61/2)**
 gmina: **NOWE OSTROWY**
 pow. **kutnowski**
 woj. **łódzkie**

Starosty Powiatu Kutnowskiego

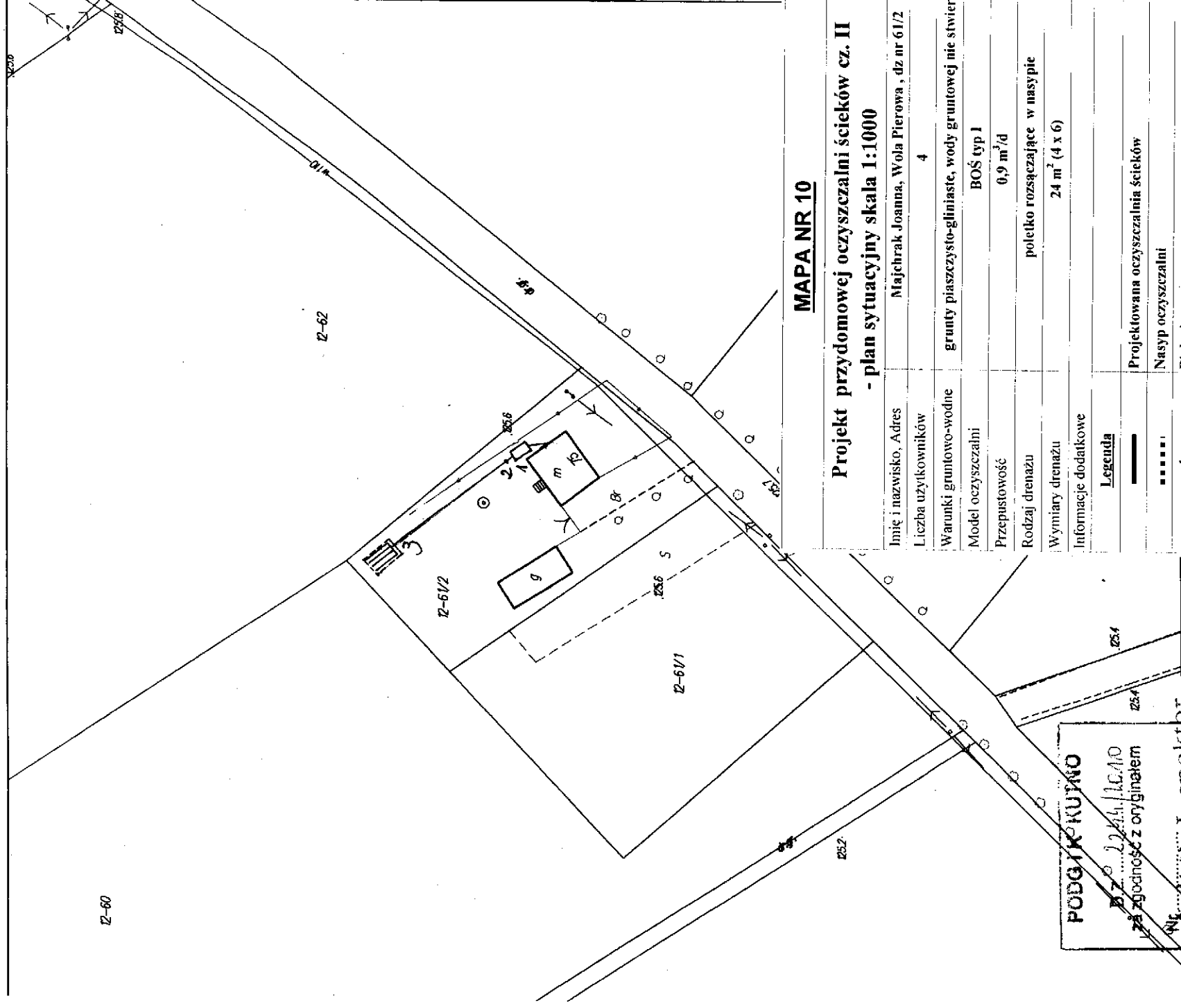

MAPA NR 10

Projekt przydomowej oczyszczalni ścieków cz. II
- plan sytuacyjny skala 1:1000

| | |
|------------------------|--|
| Imię i nazwisko, Adres | Majchrak Joanna, Wola Pierowa, dz nr 61/2 |
| Liczba użytkowników | 4 |
| Warunki gruntowo-wodne | grunty piaszczysto-gliniaste, wody gruntowej nie stwierdzono |
| Model oczyszczalni | BOŚ typ I |
| Przepustowość | 0,9 m ³ /d |
| Rodzaj drenażu | poletko rozsączające w nasypie |
| Wymiary drenażu | 24 m ² (4 x 6) |
| Informacje dodatkowe | |
| Legenda | |
| — | Projektowana oczyszczalnia ścieków |
| | Nasyp oczyszczalni |
| 1 | Biologiczna oczyszczalnia ścieków |
| 2 | Przepompownia |
| 3 | Studzienka rozdzielcza |

PODZIAKOWANIE

Dziękuję za zgodność z oryginałem

inż. Mariola Kucharska
 Data: 14.10.10
 Pucpis

MAPA DO CELÓW OPNODAWCZYCH
sytuacyjno – wysokościowa
Skala 1:1000

obręb: **WOLA PIEROWA** (dz. nr 79) w/1
 gmina: **NOWE OSTROWY**
 pow. kutnowski
 woj. łódzkie

Starostwo Powiatowe w Kutnie
 Centrum Dokumentacji

Biuro Geodezji i Kartografii (B.G.K.)

Zgodnie z art. 18 ustawy z dnia 17.05.1989
 - Prawo geodezyjne i kartograficzne
 (Dz.U. 100/2000. poz. 1088, ze zm.)
 rozpowszechnianie, rozprowadzenie oraz
 reprodukcję niniejszej mapy
 wymaga pozwolenia
 Starosty Powiatu Kutnowskiego

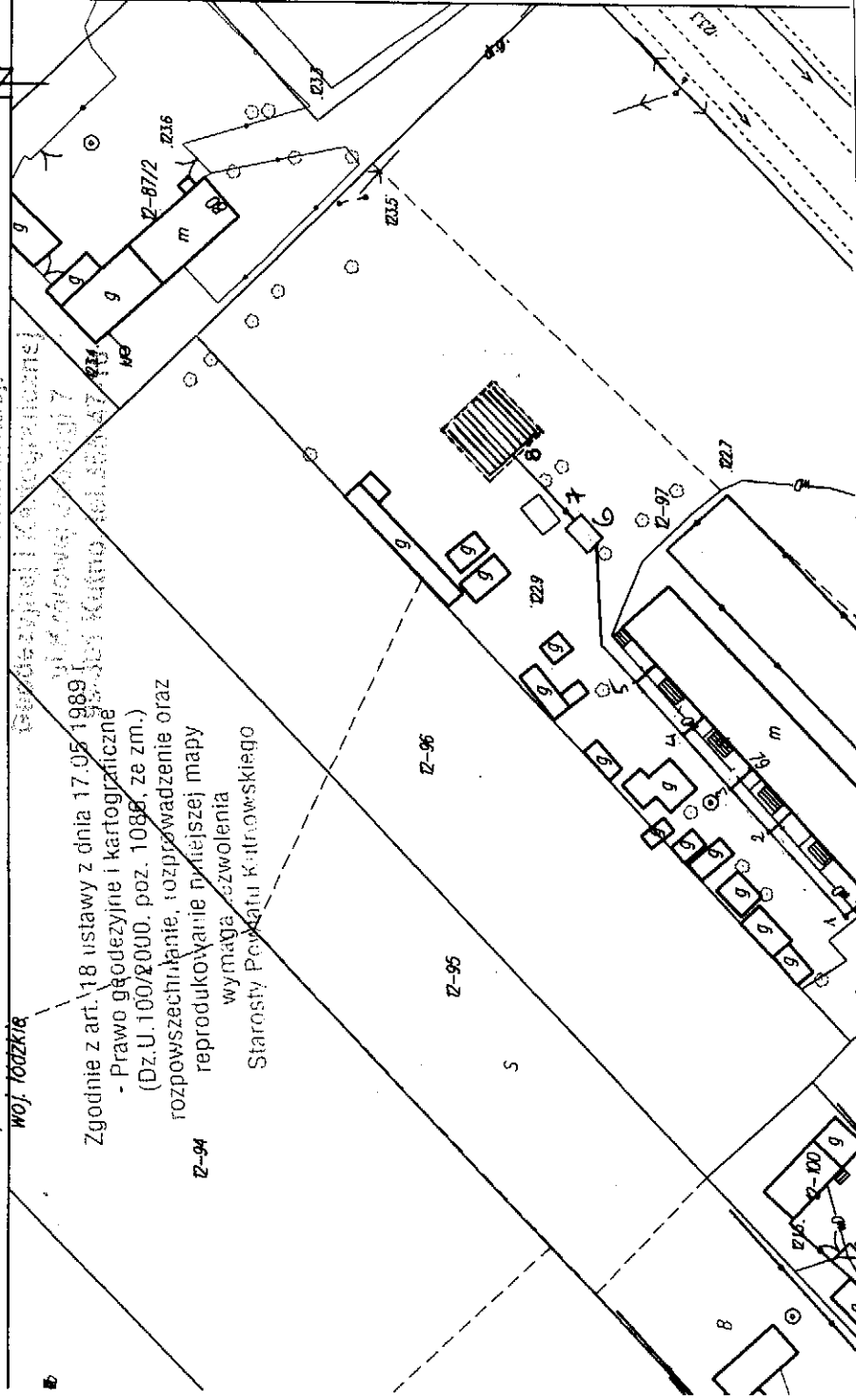

MAPA NR 11

Projekt przydomowej oczyszczalni ścieków cz. II
- plan sytuacyjny skala 1:1000

| | |
|------------------------------------|---|
| Imię i nazwisko, Adres | Budynek komunalny, Wola Pierowa, dz nr 97 |
| Liczba użytkowników | ok. 40 |
| Warunki gruntowo-wodne | grunty gliniaste, wodę gruntową stwierdzono na 1,5m |
| Model oczyszczalni | BOŚ typ IV |
| Przepustowość | 4,35 m ³ /d |
| Rodzaj drenażu | poletko rozszczepiające w nasypie |
| Wymiary drenażu | 100 m ² (10 x 10) |
| Informacje dodatkowe | |
| Legenda | |
| Projektowana oczyszczalnia ścieków | — |
| Nasyp oczyszczalni | |
| Studzienka kanalizacyjna | 1-5 |
| Biologiczna oczyszczalnia ścieków | 6 |
| Przepompownia | 7 |
| Studzienka rozdzielcza | 8 |

PODGIG KUTNO

Opis: 1166/10.10
 zB zgodność z oryginałem

Inspektor

Z-114/1

