

wpj. 102208.2
pow. Kutońskie
Kutno ul. Bażantowa 8
dtr. Gocłów 102208.2.0002, dz. nr 9/38
dtr. Gocłów 102208.2.0003, dz. nr 2/3
dtr. Mieszka 102208.2.0008, dz. nr 92

MAPA DO CELÓW PROJEKTOWYCH
SKALA 1:500

Mapa powstała w drodze aktualizacji bibliografii mapy numerycznej gminy Nowe Ostrowy.
Mapę wykonano w układzie współrzędnych polskich 2017, sfera 6 174 31 04 2, 6 174 31 04 4,
6 174 31 04 3, 6 174 31 04 1, 6 174 31 03 2, 6 175 31 23 4, 6 175 31 23 2, 6 175 31 23 1,
6 175 31 18 1, 6 175 31 18 3. Układ wysokościowy: "normański 60"

Przebieg granic działek, konturów klasyfikacyjnych i użytków wyznaczono według danych ewidencyjnych gruntów i budynków.

Wykazanie niżejszej mapy nie było poprzedzone usatowaniem ewentualnych szańców gruntowych dotyczących gminy położone w granicach projektowanej inwestycji budowlanej.

UWAGA:

Nie wykazano istnienia w terenie innych przebiegów, o których brak informacji wynika z zasobów bibliograficznych lub niedopięcia przebiegów zbieżności do numeracji (art. 43 Ustawy z dnia 07 lipca 1994 roku, Prawo Budowlane) takiej jednolity z 2013 roku, poz. 1409).

Stan aktualności na dzień 01.09.2019r.

Zakres opracowania: -----

Wykazanie symboli konturu użytku gruntowego, który nie jest ujemny w bazie danych ewidencyjnych, które nie są ujemne w bazie danych ewidencyjnych.

Wykonal: Inga Trzaska-Rańda
Kierownik prac: Janusz Rańda
Główny inżynier: Rafał Rańda

Oświadczam, że niniejsza mapa stanowi drugi egzemplarz oryginalny, który jest używany z pełnym egzemplarzem przeznaczonym dla zamawiającego

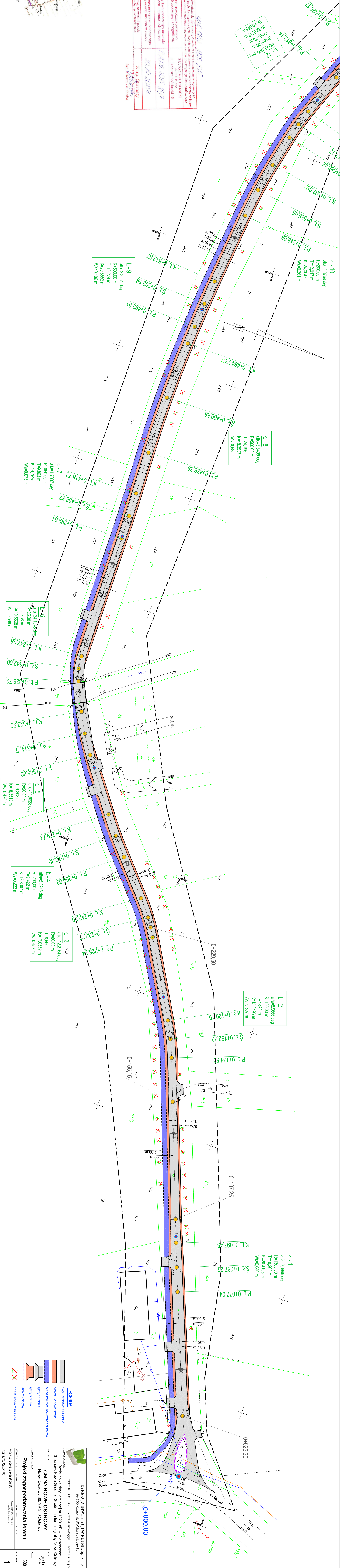
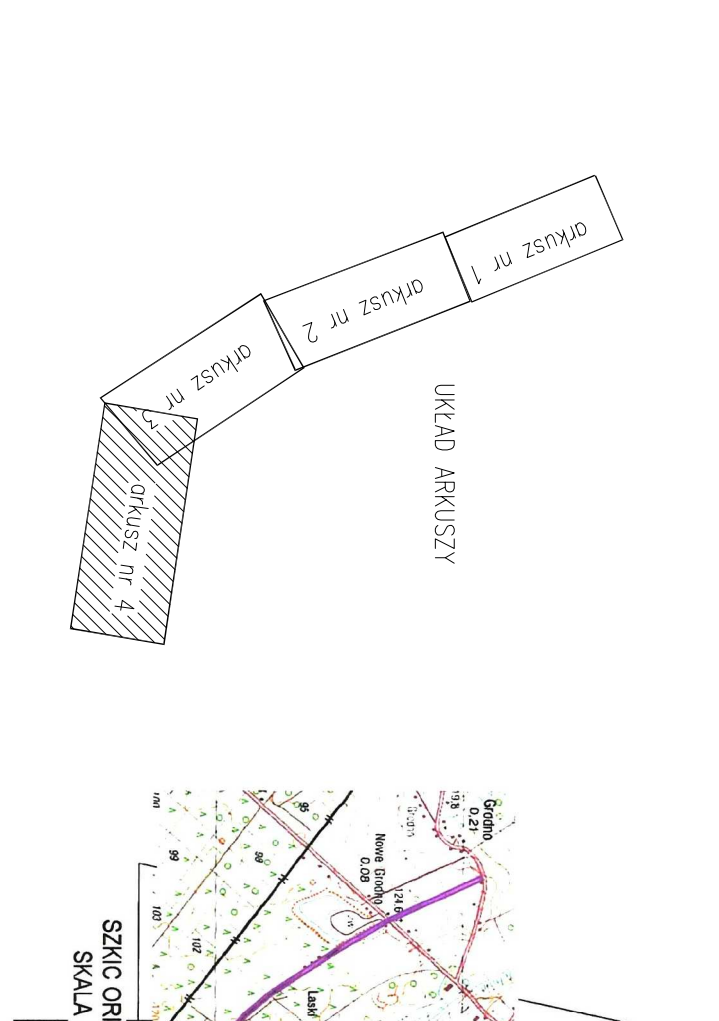

Podpisane i datowane, że niniejsza aktualność została opracowana w wyniku prac projektowych i kartograficznych. Autorzy oświadczają, że zawartość mapy jest zgodna z danymi ewidencyjnymi do ewidencji nieruchomości, planów miejscowych, zapisami w planach zagospodarowania przestrzennego, zapisami projektowymi i kartograficznymi.	STAN AKTUALNOŚCI: KUTNO, 01.09.2019 STAN: 30.000 Kutno dl. Redakcja Kędziuska 15
Identyfikator ewidencyjny nieruchomości - numer ewidencyjny	P.N.A. 30.015 297
Data wypisania operatu i kontroli: Data ewidencji nieruchomości została wypisana z dnia 01.09.2019 r.	Z up. Starosty Kutnowskiego mgr inż. Tomasz Reszkowski
Imię, nazwisko i podpis osoby odpowiedzialnej za mapę	mgr inż. Tomasz Reszkowski brz. Krysta Litwiska

DYREKCJA INWESTYCJI W KUTNIE Sp. z o.o.
ul. Karłowicza 102/3 25-235 Kutno, ul. Wojska Polskiego 10a
www.dinwa.com.pl

PROJEKT ZAGOSPODAROWANIA TERENU
1:500

GMINA NOWE OSTROWY
Nowe Ostrowy 90, 99-350 Ostrowy

PROJEKTOWY: mgr inż. Tomasz Reszkowski
KIEROWNIK: Krzysztof Kamiński

LEGENDA:

- ogro - niezachwalona linia granicy
- prosta - właściwe brzośnie
- szkółki towarowe - zachwalona linia granicy
- ziarno bliźniacze
- ziarno bliźniacze
- kwadranty kątowe
- drzewa i krzewy do usunięcia