

**MAPA DO CELÓW OPINIODAWCZYCH**  
**sytuacyjno – wysokościowa**  
**Skala 1: 1000**

obrab: **NOWE OSTROWY** (dz. nr 118)  
 gmina: **NOWE OSTROWY**  
 pow. kutnowski  
 woj. łódzkie

Starostwo Powiatowe w Kutnie  
 Ośrodek Dokumentacji  
 Geodezyjnej i Kartograficznej  
 ul. Królowej Jadwigi 7  
 99-301 Kutno, tel. 355-47-16

Zgodnie z art. 18 ustawy z dnia 17.05.1989 r.  
 - Prawo geodezyjne i kartograficzne  
 (Dz.U.100/2000, poz. 1086, ze zm.)  
 rozpowszechnianie, rozprzestrzenienie oraz  
 reprodukcowanie niniejszej mapy  
 wymaga zezwolenia  
 Starosty Powiatu Kutnowskiego

Nie wyklucza się istnienia w  
 terenie innych, nie wykazanych  
 na niniejszej mapie urządzeń i  
 instalacji podziemnych.

POZIOMY KUTNO

DZ. 4098/2007  
 za zgodność z oryginałem

Nr .....  
 Data .....  
 Podpis .....

Małgorzata Kucharska  
 Inżynier

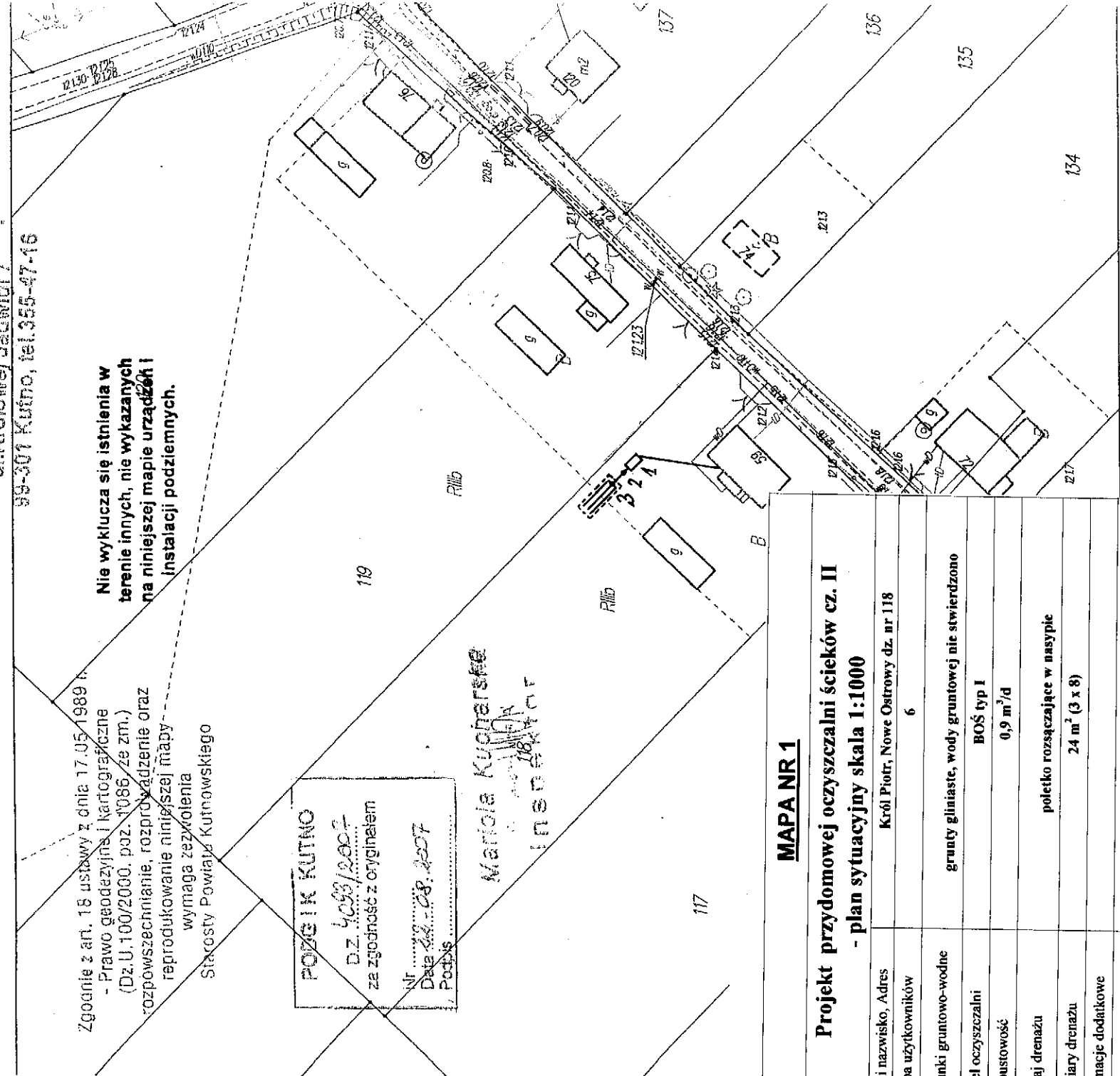

**MAPA NR 1**

**Projekt przydomowej oczyszczalni ścieków cz. II**  
**- plan sytuacyjny skala 1:1000**

Imię i nazwisko, Adres	Król Piotr, Nowe Ostrowy dz. nr 118
Liczba użytkowników	6
Warunki gruntowo-wodne	grunty gliniaste, wody gruntowej nie stwierdzono
Model oczyszczalni	BOŚ typ I
Przepustowość	0,9 m <sup>3</sup> /d
Rodzaj drenażu	poletko rozsączające w nasypie
Wymiary drenażu	24 m <sup>2</sup> (3 x 8)
Informacje dodatkowe	
<b>Legenda</b>	
—	Projektowana oczyszczalnia ścieków
.....	Nasyp oczyszczalni
1	Biologiczna oczyszczalnia ścieków
2	Przepompownia
3	Studzienka rozdzielcza

**MAPA DO CELÓW OPINODAWCZYCH**  
**sytuacyjno – wysokościowa**  
**Skala 1: 1000**

obręb: NOWE OSTROWY (dz. nr 153, 154, 170)  
 gmina: NOWE OSTROWY  
 pow. kutnowski  
 woj. łódzkie

Starostwo Powiatowe w Kutnie  
 Ośrodek Dokumentacji  
 Geodezyjnej i Kartograficznej  
 ul. Królowej Jadwigi 7  
 25-301 Kutno, tel. 555-47-16

**Nie wyklucza się istnienia w terenie innych, nie wykazanych na niniejszej mapie urządzeń i instalacji podziemnych.**

Zgodnie z art. 18 ustawy z dnia 17.05.1989 r.  
 - Prawo geodezyjne i kartograficzne  
 (Dz.U.100/2000, poz. 1086, ze zm.)  
 rozpowszechnianie, rozprzewadzenie oraz  
 reproduktowanie niniejszej mapy  
 wymaga zezwolenia  
 Starosty Powiatu Kutnowskiego

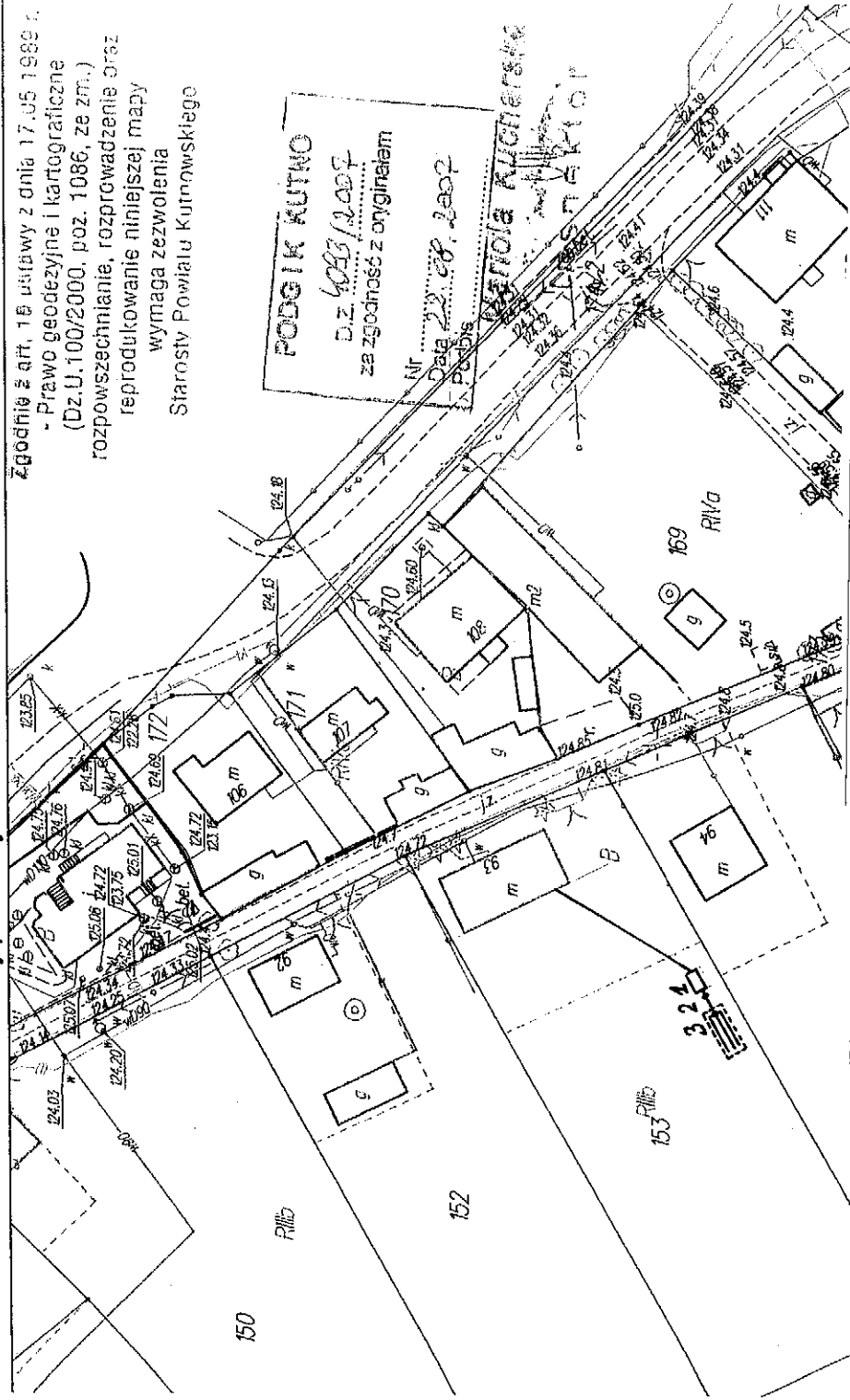

**MAPA NR 2**

**Projekt przydomowej oczyszczalni ścieków cz. II**  
**- plan sytuacyjny skala 1:1000**

Imię i nazwisko, Adres	Bujalski Zbigniew, Nowe Ostrowy dz. nr 153
Liczba użytkowników	4
Warunki gruntowo-wodne	grunty gliniaste, wodę gruntową stwierdzono na 1,9 m
Model oczyszczalni	BOŚ typ I
Przepustowość	0,9 m <sup>3</sup> /d
Rodzaj drenazu	poletko rozszczajające z warstwą wspomagającą w nasypie
Wymiary drenazu	21 m <sup>2</sup> (3 x 7)
Informacje dodatkowe	
<b>Legenda</b>	
—	Projektowana oczyszczalnia ścieków
.....	Nasyp oczyszczalni
1	Biologiczna oczyszczalnia ścieków
2	Przepompnia
3	Studzienka rozdzielcza

MAPA DO CELÓW OPINIODAWCZYCH  
 sytuacyjno – wysokościowa  
 Skala 1: 1000

obręb: NOWE OSTROWY (dz. nr 122)

gmina: NOWE OSTROWY

pow. kutnowski

woj. łódzkie

Zgodnie z art. 18 ustawy z dnia 17.05 1989 r.

- Prawo geodezyjne i kartograficzne

(Dz.U.100/2000, poz. 1066, ze zm.)

rozpowszechnianie, rozprowadzenie oraz

reprodukcowanie niniejszej mapy

wyniaga zezwolenia

Starosty Powiatu Kutnowskiego.

Nie wchodzi się istnienia w  
 terenach, nie wskazanych  
 na mapie urzędowej i  
 instalacji podziemnych.

Starostwo Powiatowe w Kutnie

Ósrodek Dokumentacji

Geodezyjnej i Kartograficznej

ul. Królowej Jadwigi 7

09-301 Kutno / tel.355-47-16

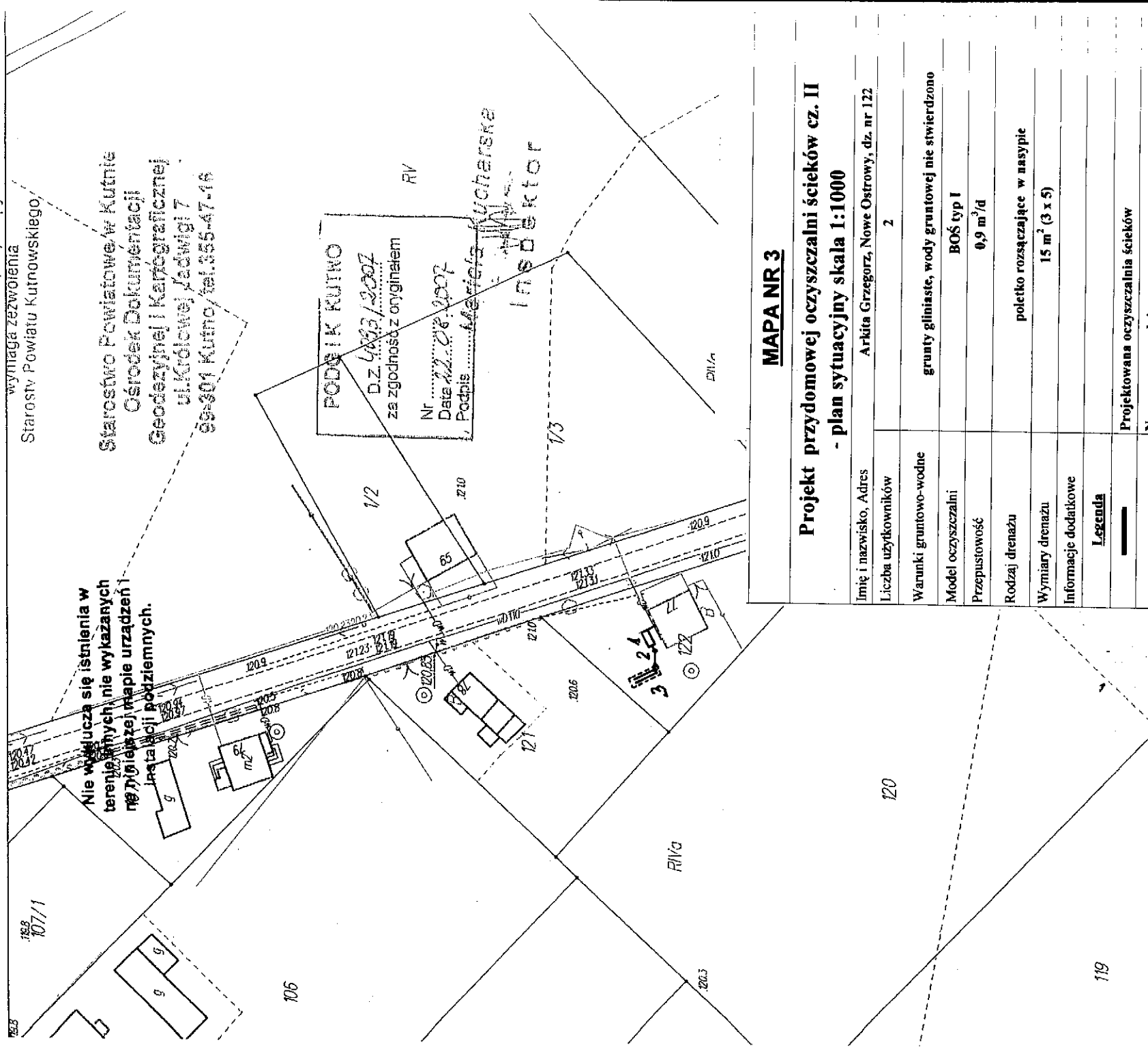

**MAPA NR 3**

**Projekt przydomowej oczyszczalni ścieków cz. II**

**- plan sytuacyjny skala 1:1000**

Imię i nazwisko, Adres	Arkita Grzegorz, Nowe Ostrowy, dz. nr 122
Liczba użytkowników	2
Warunki gruntowo-wodne	grunty gliniaste, wody gruntowej nie stwierdzono
Model oczyszczalni	BOŚ typ I
Przepustowość	0,9 m <sup>3</sup> /d
Rodzaj drenażu	poletko rozsączające w nasypie
Wymiary drenażu	15 m <sup>2</sup> (3 x 5)
Informacje dodatkowe	
<b>Legenda</b>	
—————	Projektowana oczyszczalnia ścieków
.....	Nasyp oczyszczalni
1	Biologiczna oczyszczalnia ścieków
2	Przepompownia
3	Studzienka rozdzielcza



**MAPA DO CELÓW OPINODAWCZYCH**  
**sytuacyjno – wysokościowa**  
**Skala 1:1000**

obręb: **NOWE OSTROWY** (dz. nr 104)  
 gmina: **NOWE OSTROWY**  
 pow. **kutnowski**  
 woj. **łódzkie**

Zgodnie z art. 18 ustawy z dnia 17.05.1989 r.  
 - Prawo geodezyjne i kartograficzne  
 (Dz.U. 100/2000, poz. 1086, ze zm.)  
 rozpowszechnianie, rozrządzenie oraz  
 reprodukcowanie niniejszej Mapy  
 wymaga zezwolenia  
 Starosty Powiatu Kutnowskiego

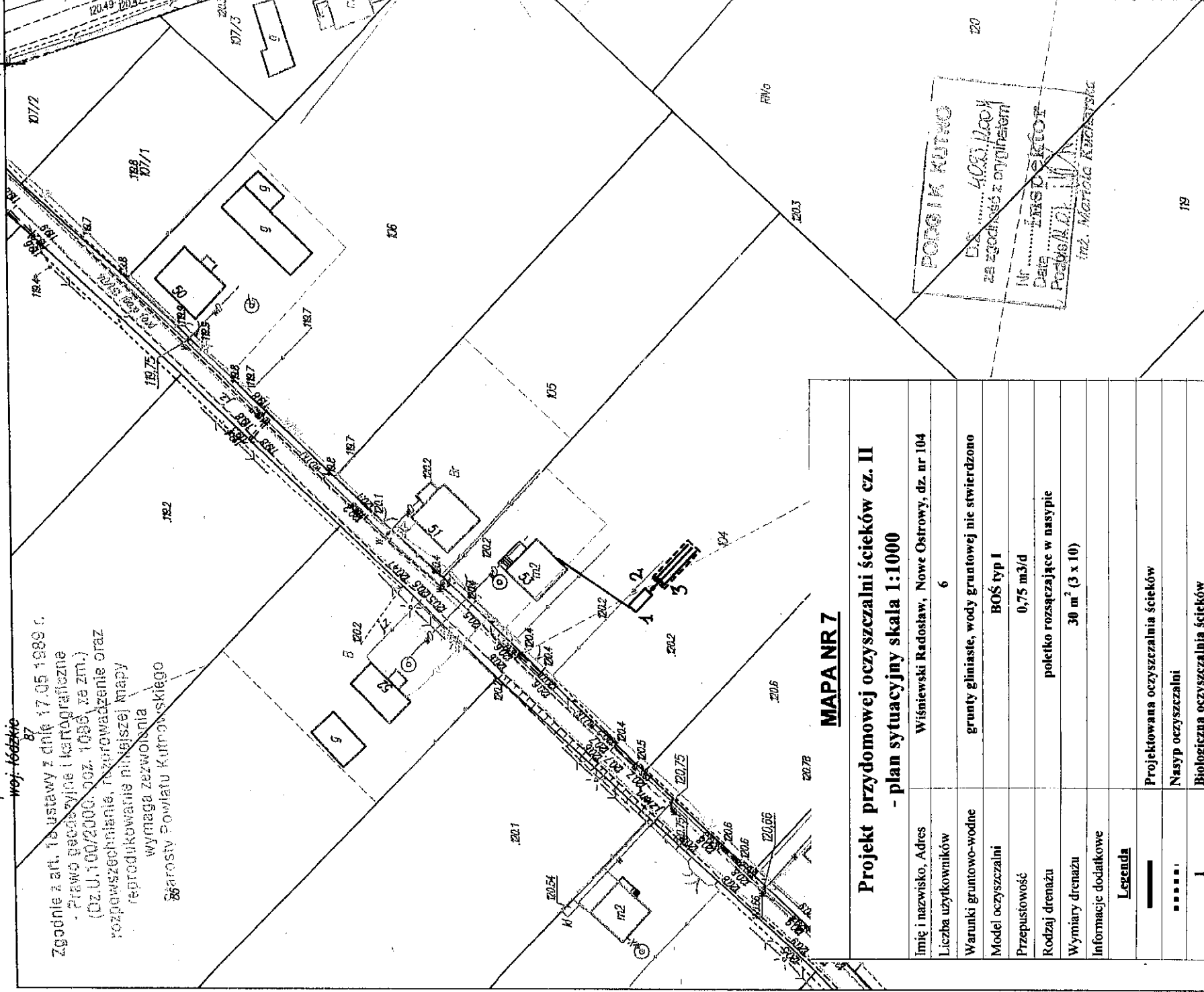

**PODPIK KUTNO**  
 Data ..... 4.03.2004  
 za zgodności z oryginalnym  
 Nr .....  
 Data .....  
 Podpis .....  
 inż. Mariola Kuczyńska

**MAPA NR 7**

**Projekt przydomowej oczyszczalni ścieków cz. II**  
**- plan sytuacyjny skala 1:1000**

Imię i nazwisko, Adres	Wiśniewski Radostaw, Nowe Ostrowy, dz. nr 104
Liczba użytkowników	6
Warunki gruntowo-wodne	grunty gliniaste, wody gruntowej nie stwierdzono
Model oczyszczalni	BOS typ I
Przepuszczalność	0,75 m <sup>3</sup> /d
Rodzaj drenażu	poletko rozsączające w nasypie
Wymiary drenażu	30 m <sup>2</sup> (3 x 10)
Informacje dodatkowe	
<b>Legenda</b>	
—————	Projektowana oczyszczalnia ścieków
.....	Nasyp oczyszczalni
1	Biologiczna oczyszczalnia ścieków
2	Przepomownia
3	Studzienka rozdzielcza

Zaodnie Z art. 18 ustawy z dnia 17.05 1989 r.

- Prawo geodezyjne i kartograficzne  
(Dz.U.100/2000. poz. 1086, ze zm.)  
rozpoznawanie, rozprawadzenie oraz  
reprodukcowanie niniejszej mapy

wymaga zezwolenia  
Starosty Powiatu Kutnowskiego

Starostwo Powiatowe w Kutnie  
Ośrodek Dokumentacji  
Geodezyjnej i Kartograficznej  
ul.Królowej Jadwigi 7  
99-301 Kutno, tel.355-47-16

### MAPA NR 8

## Projekt przydomowej oczyszczalni ścieków cz. II - plan sytuacyjny skala 1:1000

Imię i nazwisko, Adres	Dolatowski Daniel, Nowe Ostrowy, dz nr 149
Liczba użytkowników	5
Warunki gruntowo-wodne	grunty gliniaste, wody gruntowej nie stwierdzono
Model oczyszczalni	BOŚ typ I
Przepustowość	0,75 m3/d
Rodzaj drenazu	poletko rozsazające w nasypie
Wymiary drenazu	24 m2 (4 x 6)
Informacje dodatkowe	
<b>Legenda</b>	
—	Projektowana oczyszczalnia ścieków
.....	Nasyp oczyszczalni
1	Studzienka kanalizacyjna
2	Biologiczna oczyszczalnia ścieków
3	Przepompownia

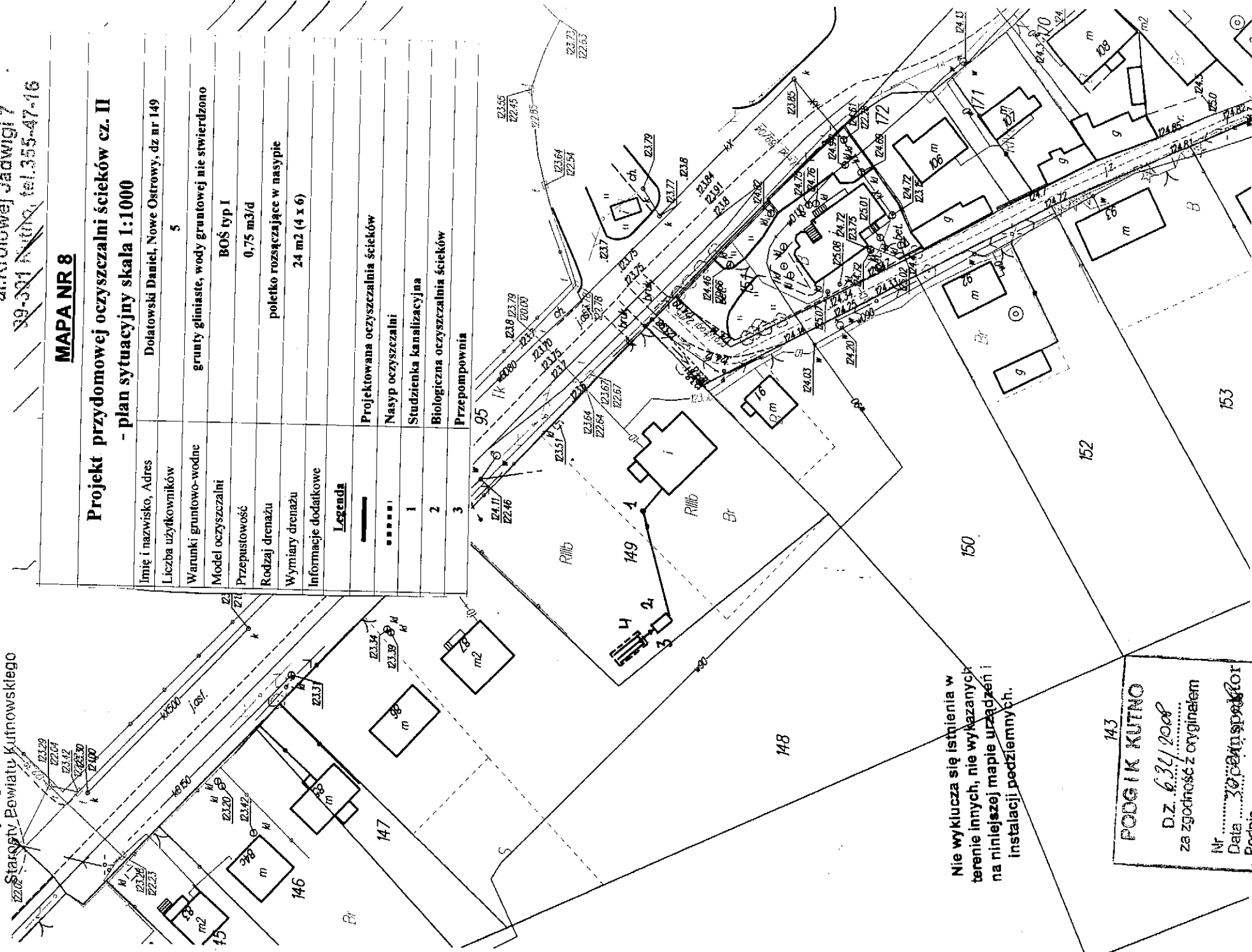

Nie wyklucza się istnienia w  
terenie innych, nie wykazanych  
na niniejszej mapie urządzeń i  
instalacji podziemnych.

PODZIAK KUTNO  
DZ. 6.31/2008  
za zgodność z oryginałem  
Nr .....  
Data .....  
Podpis .....

inż. Dawid Mausiak

**MAPA DO CELÓW OPNODAWCZYCH**  
**sytuacyjno – wysokościowa**  
**Skala 1:1000**

obręb: **NOWE OSTROWY** (dz. nr 14)  
 gmina: **NOWE OSTROWY**  
 pow. **kutnowski**  
 woj. **łódzkie**

zgodnie z art. 18 ustawy z dnia 17.05.1989 r.

- Prawo geodezyjne i kartograficzne

(Dz.U.190/2000, poz. 1086, ze zm.)

rozpowszechnianie, rozprowadzenie oraz  
 reprodukcowanie niniejszej mapy

wymaga zezwolenia

Starosty Powiatu Kutnowskiego

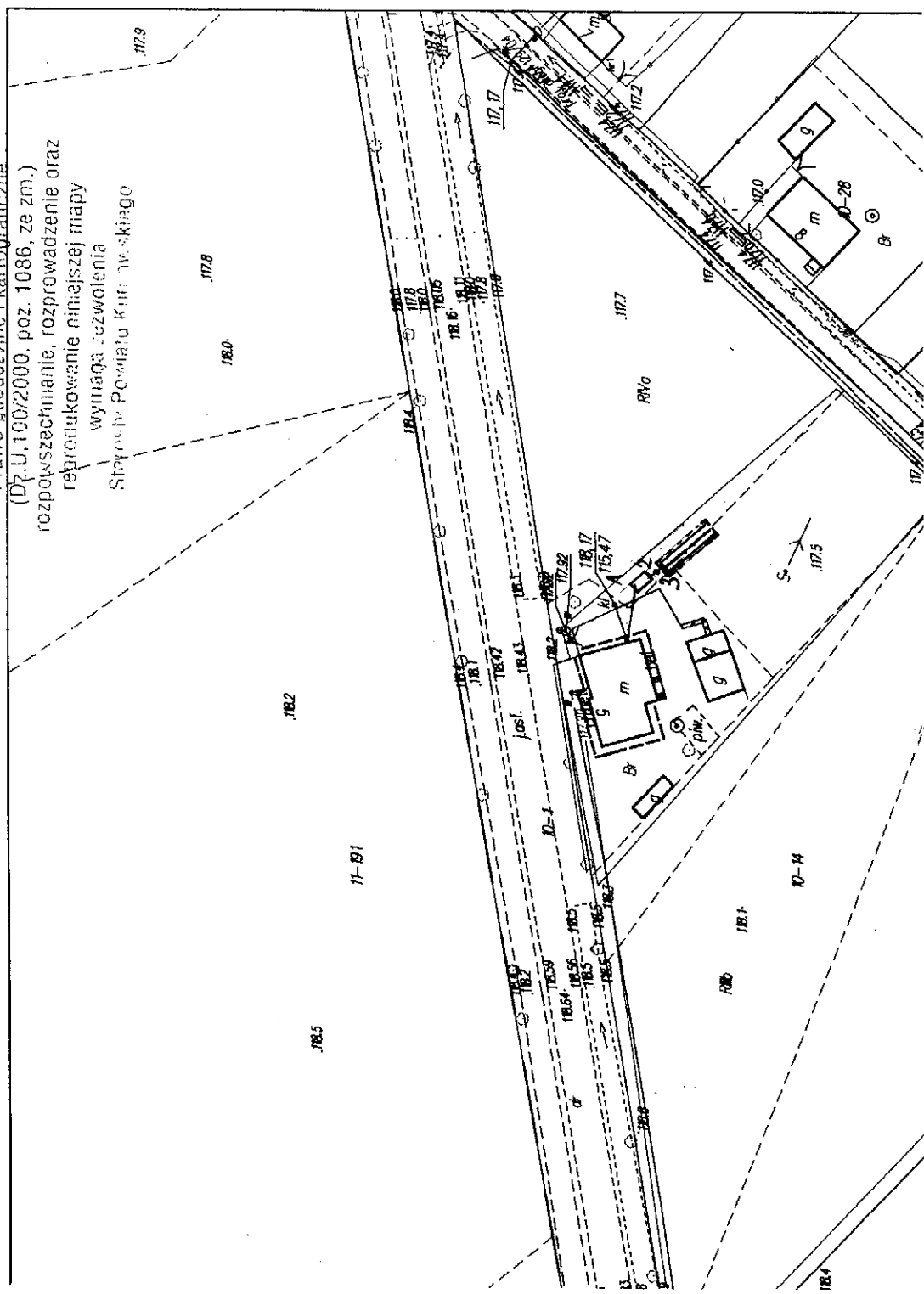

**MAPA NR 10**

**Projekt przydomowej oczyszczalni ścieków cz. II**  
**- plan sytuacyjny skala 1:1000**

Imię i nazwisko, Adres	Lejsza Elżbieta, Nowe Ostrowy, dz nr 14
Liczba użytkowników	5
Warunki gruntowo-wodne	grunty gliniaste, wody gruntowej nie stwierdzono
Model oczyszczalni	BOS typ I
Przepustowość	0,9 m3/d
Rodzaj drenażu	poletko rozsączające w nasypie
Wymiary drenażu	30 m <sup>2</sup> (3 x 10)
Informacje dodatkowe	
<b>Legenda</b>	
—	Projektowana oczyszczalnia ścieków
.....	Nasyp oczyszczalni
1	Biologiczna oczyszczalnia ścieków
2	Przepompownia
3	Studzienka rozdzielcza

**PODGIK KUINO**

Dz. 2144/10000  
 za zgodność z oryginałem

Nr .....  
 Data 11.05.2010  
 Podpis

Inspektor

inż. Mariola Kucharska

**MAPA DO CELÓW OPNODAWCZYCH**  
**sytuacyjno – wysokościowa**  
**Skala 1:1000**

obręb: **NOWE OSTROWY** (dz. nr 44)  
 gmina: **NOWE OSTROWY**  
 pow. **kutnowski**  
 woj. **łódzkie**

**MAPA NR 11**

**Projekt przydomowej oczyszczalni ścieków cz. II**  
**- plan sytuacyjny skala 1:1000**

Imię i nazwisko, Adres	Perlic Wanda, Nowe Ostrowy, dz nr 44
Liczba użytkowników	5
Warunki gruntowo-wodne	grunty gliniaste, wody gruntowej nie stwierdzono
Model oczyszczalni	BOŚ typ I
Przepustowość	0,9 m <sup>3</sup> /d
Rodzaj drenażu	poletko rozsączające w nasypie
Wymiary drenażu	33 m <sup>2</sup> (3 x 11)
Informacje dodatkowe	
<b>Legenda</b>	
—	Projektowana oczyszczalnia ścieków
.....	Nasyp oczyszczalni
1	Biologiczna oczyszczalnia ścieków
2	Przepompownia
3	Studzienka rozdzielcza

zgodnie z art. 18 ustawy z dnia 17.05 1989 r.  
 - Prawo geodezyjne i kartograficzne  
 (Dz.U. 190/2000, poz. 1086, ze zm.)  
 - rozporządzenie, rozprządzenie oraz

reprodukowane z niniejszej mapy  
 w sprawie pozwolenia

Starosty Powiatu Kutnowskiego

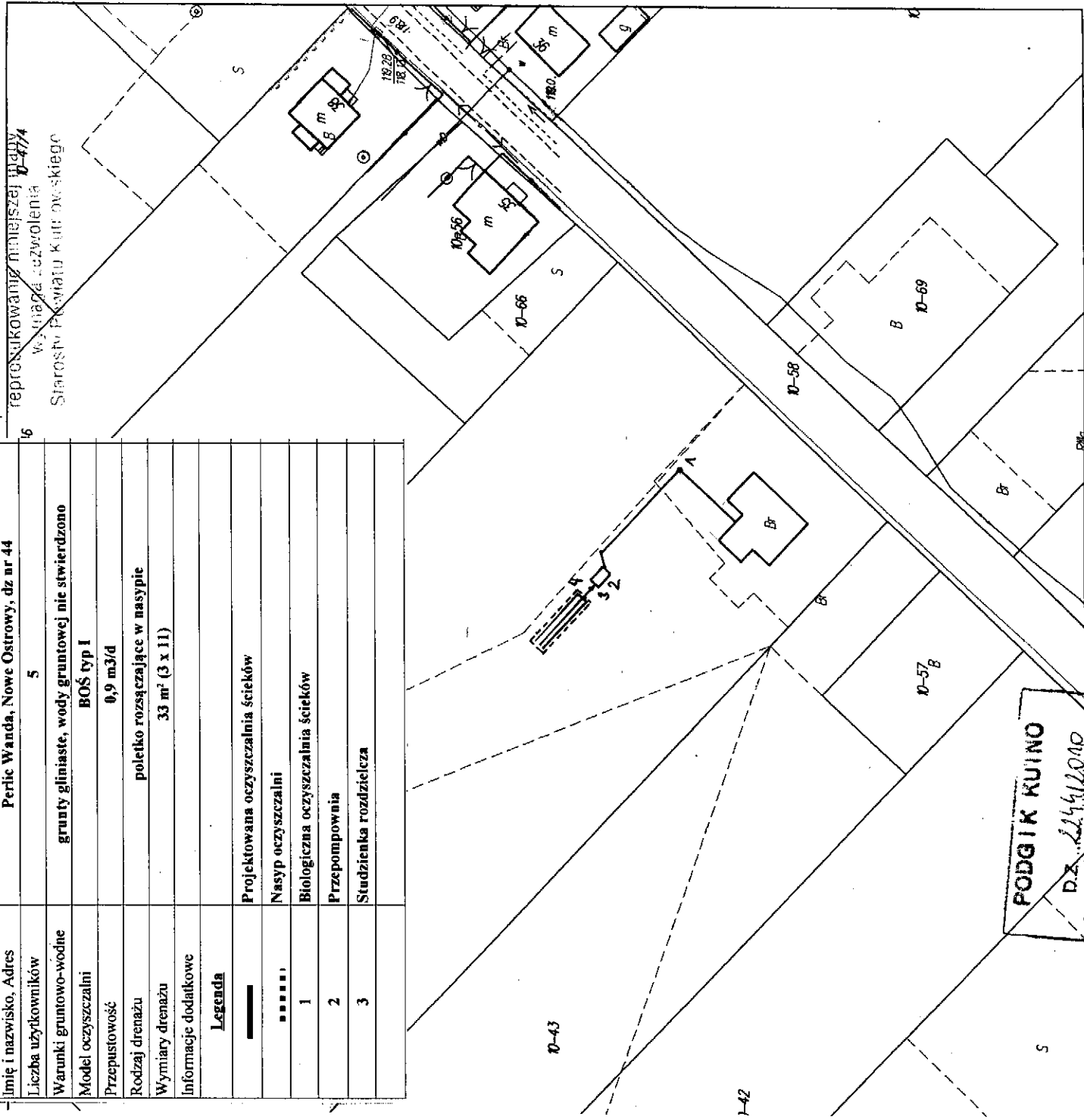

**PODGIK KUINO**

DZ. 2244/2010

za zgodność z oryginałem

Nr ..... Inspektor

Data 11.05.2010

Podpis ..... Mazłowska Kucharska



# MAPA DO CELÓW OPNODAWCZYCH

sytuacyjno – wysokościowa

Skala 1: 1000

obręb: NOWE OSTROWY (dz. nr 37/3)

gmina: NOWE OSTROWY

pow. kutrowski

woj. łódzkie

490dnia z art. 18 ustawy z dnia 17.05.1988  
- Prawo geodezyjne i kartograficzne  
(Dz.U.108/2000 poz. 1088, ze zm.)  
rozporządzenie, rozprawdzenie oraz  
reprodukowanie niniejszej mapy  
wytęga zezwolenia  
Starosty Powiatu Kutrowskiego

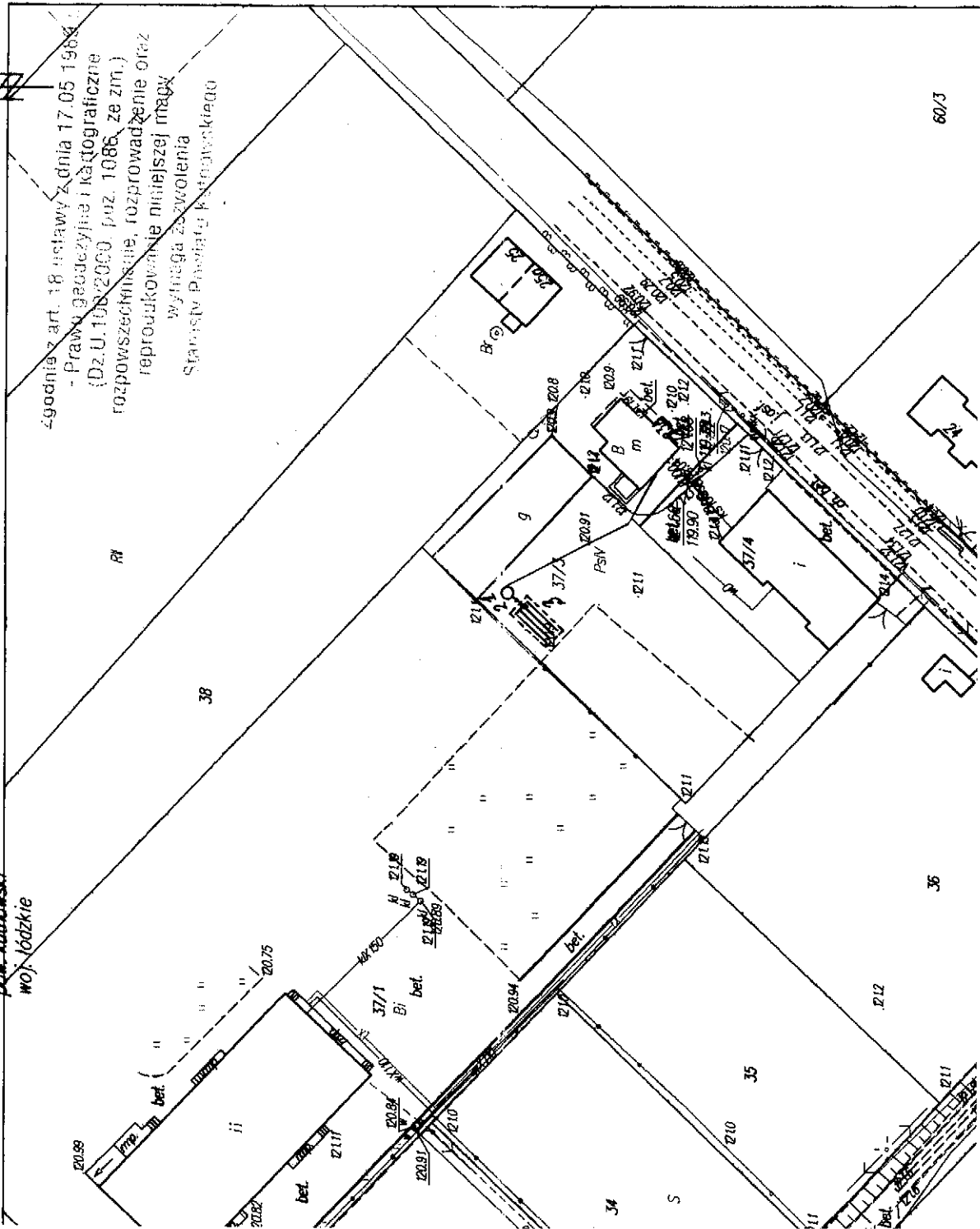

MAPA NR 12	
Projekt przydomowej oczyszczalni ścieków cz. II	
- plan sytuacyjny skala 1:1000	
Imię i nazwisko, Adres	Gralak Renata, Nowe Ostrowy, dz nr 37/3
Liczba użytkowników	6
Warunki gruntowo-wodne	grunty gliniaste, wody gruntowej nie stwierdzono
Model oczyszczalni	BOŚ – Typ I
Przepustowość	0,9 m <sup>3</sup> /d
Rodzaj drenazu	poletko rozsączające z warstwą wspomagającą w nasypie
Wymiary drenazu	32 m <sup>2</sup> (4 x 8)
Informacje dodatkowe	
<b>Legenda</b>	
—	Projektowana oczyszczalnia ścieków
•••••	Nasyp oczyszczalni
1	Zbiornik oczyszczalni
2	Przepompownia
3	Studzienka rozdzielcza

50/4  
50/3  
50/2  
50/1

Starostwo Powiatowe w Kutnie  
Smy Ośrodek Dokumentacji Geodezyjnej i Kartograficznej

data: 2004.04.11  
imię i nazwisko: [signature]  
stanowisko: [signature]

Mapa nie może służyć do celów polejtowych

1000