

MAPA DO CELÓW OPNODAWCZYCH
sytuacyjno – wysokościowa
Skala 1:1000

obręb: GROCHÓW (dz. nr 190/1)
 gmina: NOWE OSTROWY
 pow. kutnowski
 woj. łódzkie

Starostwo Powiatowe w Kutnie
 Ośrodek Badawczy i Kartograficzny
 Gaiłszewski i Wspólnicy
 ul. Piłsudskiego 20/21/23

90-504 Kutno, tel. 25-47-10
 zgodnie z art. 18 ustawy z dnia 17.05.1989 r.
 - Prawo geodezyjne i kartograficzne
 (Dz.U. 100/2000, poz. 1086, ze zm.)
 - rozpoznanie, przeprowadzenie oraz
 redukcję wnie niniejszej mapy
 Wykaza pozwolenia
 Starosty Powiatu Kutnowskiego

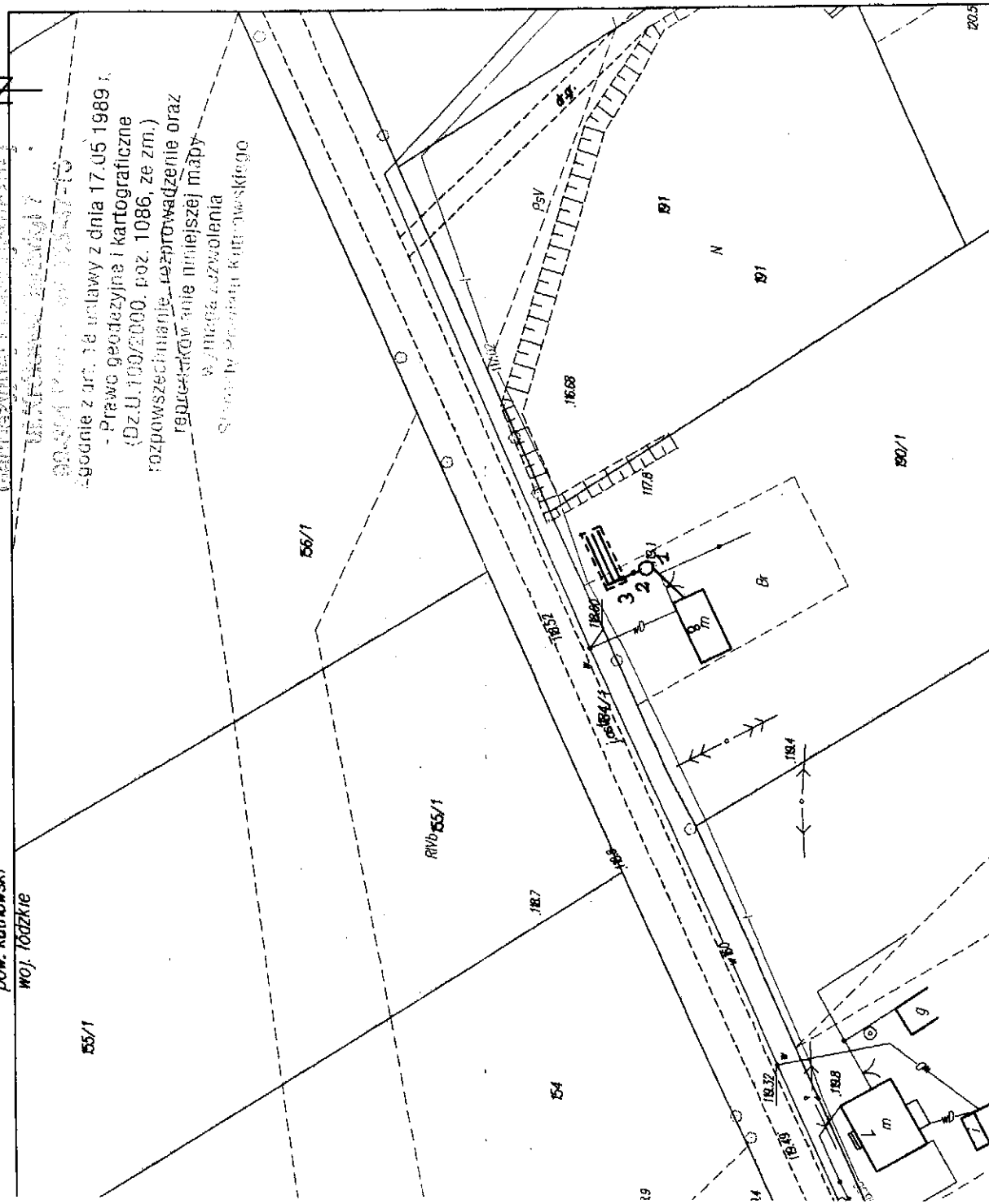

MAPA NR 2

Projekt przydomowej oczyszczalni ścieków cz. II
- plan sytuacyjny skala 1:1000

| | |
|------------------------|---|
| Imię i nazwisko, Adres | Zdanowski Jerzy, Grochówek, dz nr 190/1 |
| Liczba użytkowników | 6 |
| Warunki gruntowo-wodne | grunty gliniaste, wodę gruntową twierdono na 1,7 m |
| Model oczyszczalni | BOŚ – Typ I |
| Przepustowość | 0,9 m ³ /d |
| Rodzaj drenażu | poletko rozsączające z warstwą wspomagającą w nasypie |
| Wymiary drenażu | 30 m ² (3 x 10) |
| Informacje dodatkowe | |
| Legenda | |
| — | Projektowana oczyszczalnia ścieków |
| | Nasyp oczyszczalni |
| 1 | Zbiornik oczyszczalni |
| 2 | Przepompownia |
| 3 | Studzienka rozdzielcza |

Starostwo Powiatowe w Kutnie
 Powiatowy Ośrodek Badawczy i Kartograficzny
 Posiada się zgodność niniejszej mapy z oryginałem przyjęłym
 do państwowego archiwu geodezyjnego i kartograficznego
 w dniu i zrewidowanego pod nr. 8 AL
 Niniejsza mapa nie może służyć do celów projektowych w
 (inne i nazwa, poz. 1086, ze zm.)
 służące celom (określić)

data 4.11.2011
 (imprezowa) (data)

INSP

MAPA DO CEŁÓW OPINODAWCZYCH
sytuacyjno – wysokościowa
Skala 1:1000

obręb: Grochów (dz. nr 2)
 gmina: Kutno, Powiat Kutnowski
 woj. łódzkie

MAPA NR 3

Projekt przydomowej oczyszczalni ścieków cz. II
- plan sytuacyjny skala 1:1000

| | |
|------------------------|--|
| Imię i nazwisko, Adres | Kruszyniak Krzysztof, Grochówek, dz. nr 2 |
| Liczba użytkowników | 6 |
| Warunki gruntowo-wodne | grunty gliniaste, wody gruntowej nie stwierdzono |
| Model oczyszczalni | BOŚ typ I |
| Przepustowość | 0,9 m ³ /d |
| Rodzaj drenazu | poletko rozsączające w nasypie |
| Wymiary drenazu | 27 m ² (3x9) |
| Informacje dodatkowe | |
| Legenda | |
| — | Projektowana oczyszczalnia ścieków |
| | Nasyp oczyszczalni |
| 1 | Biologiczna oczyszczalnia ścieków |
| 2 | Przepompownia |
| 3 | Studzienka rozdzielcza |

Zgodnie z art. 18 ustawy z dnia 17.05.1989 r.
 - Prawo geodezyjne i kartograficzne
 (Dz.U.100/2000, poz. 1086, za zm.)
 rozporządzenie, rozprawdzenie oraz
 reprodukcowanie niniejszej mapy
 wymaga zezwolenia
 Starosty Powiatu Kutnowskiego

Nie wyklucza się istnienia w
 terenie innych, nie wykazanych
 na niniejszej mapie urządzeń i
 instalacji pożytecznych.

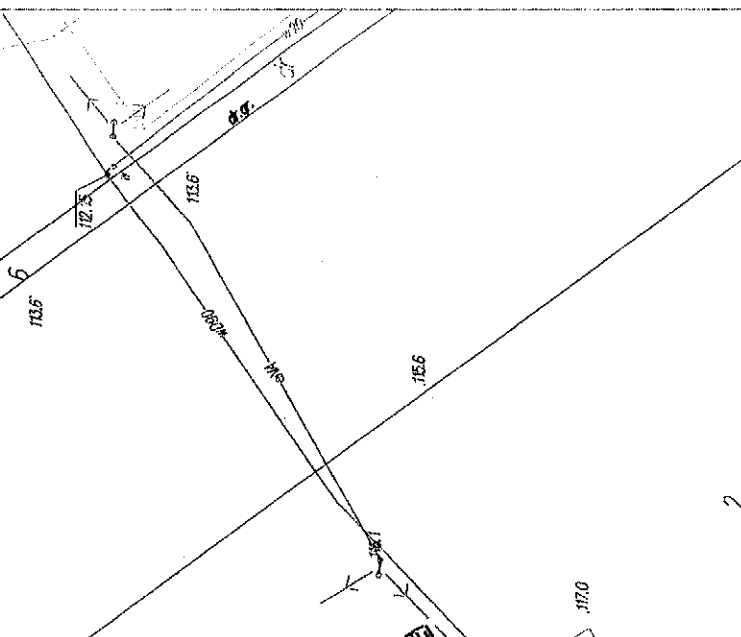

PODGIK KUTNO

D.Z. 6093/2007

za zgodności z oryginałem

Nr

Data 22.08.07

Projektant: Kucharska

Projektant: Kucharska

PROJEKTANT

MAPA DO CELÓW OPINODAWCZYCH
sytuacyjno – wysokościowa
Skala 1: 1000

obręb: GROCHÓW (dz. nr 186)
 gmina: NOWE OSTROWY
 pow. kutnowski
 woj. łódzkie

Rzeka

Zgodnie z art. 18 ustawy z dnia 17.05.1989 r.
 - Prawo geodezyjne i kartograficzne
 (Dz.U. 100/2000, poz. 1086, ze zm.)
 rozpowszechnianie, rozprawdzenie oraz
 reprodukcowanie niniejszej mapy
 wymaga zezwolenia
 Starosty Powiatu Kutnowskiego

Starostwo Powiatowe w Kutnie
 Ośrodek Dokumentacji
 Geodezyjnej i Kartograficznej
 ul. Królowej Jadwigi 7
 99-301 Kutno, tel. 355-47-16

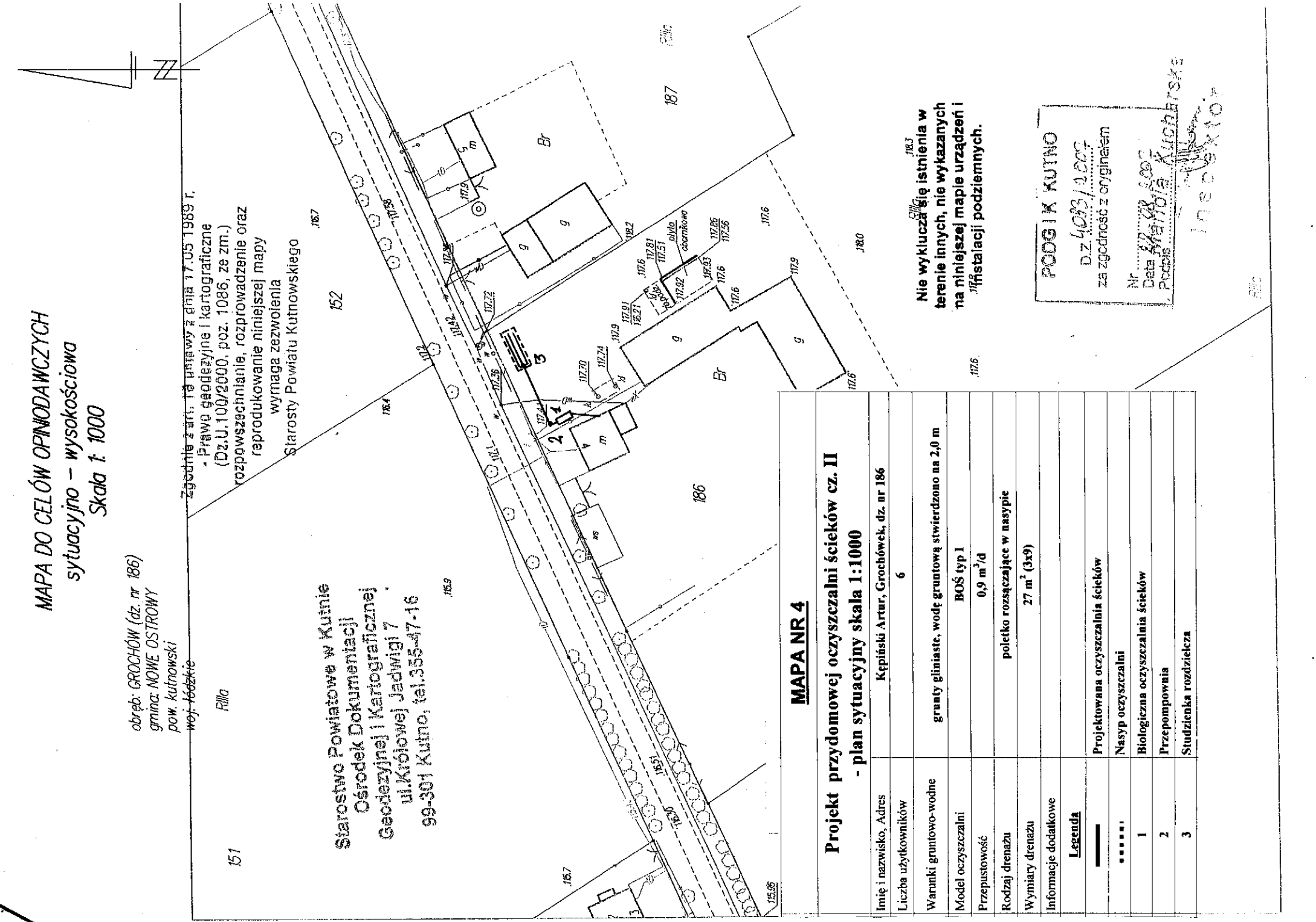

MAPA NR 4

Projekt przydomowej oczyszczalni ścieków cz. II
- plan sytuacyjny skala 1:1000

| | |
|------------------------|--|
| Imię i nazwisko, Adres | Kępiński Artur, Grochówek, dz. nr 186 |
| Liczba użytkowników | 6 |
| Warunki gruntowo-wodne | grunty gliniaste, wodę gruntową stwierdzono na 2,0 m |
| Model oczyszczalni | BOŚ typ I |
| Przepustowość | 0,9 m ³ /d |
| Rodzaj drenazu | poletko rozszczepiające w nasypie |
| Wymiary drenazu | 27 m ² (3x9) |
| Informacje dodatkowe | |
| Legenda | |
| — | Projektowana oczyszczalnia ścieków |
| | Nasyp oczyszczalni |
| 1 | Biologiczna oczyszczalnia ścieków |
| 2 | Przepompownia |
| 3 | Studzienka rozdzielcza |

Nie wyklucza się istnienia w terenie innych, nie wykazanych na niniejszej mapie urządzeń i instalacji podziemnych.

PODGIK KUTNO
 DZ. 4093/200F
 za zgodność z oryginałem
 Nr
 Data 17.08.2007
 Podpis Magdalena Kucharska

INSPEKTOR

MAPA DO CELÓW OPINIODAWCZYCH
sytuacyjno – wysokościowa
Skala 1: 1000

obręb: GROCHÓW (dz. nr 198/1)
 gmina: NOWE OSTROWY
 pow. kutnowski
 woj. łódzkie

Starostwo Powiatowe w Kutnie
 Ośrodek Dokumentacji
 Geodezyjnej i Kartograficznej
 ul. Królowej Jadwigi 7
 99-301 Kutno, tel. 355-47-16

R1116

Zgodnie z art. 18 ustawy z dnia 17.05 1989 r.
 - Prawo geodezyjne i kartograficzne
 (Dz.U.100/2000, poz. 1086, ze zm.)
 rozpowszechnianie, rozprawadzenie oraz
 reprodukowanie niniejszej mapy
 wymaga zezwolenia
 Starosty Powiatu Kutnowskiego

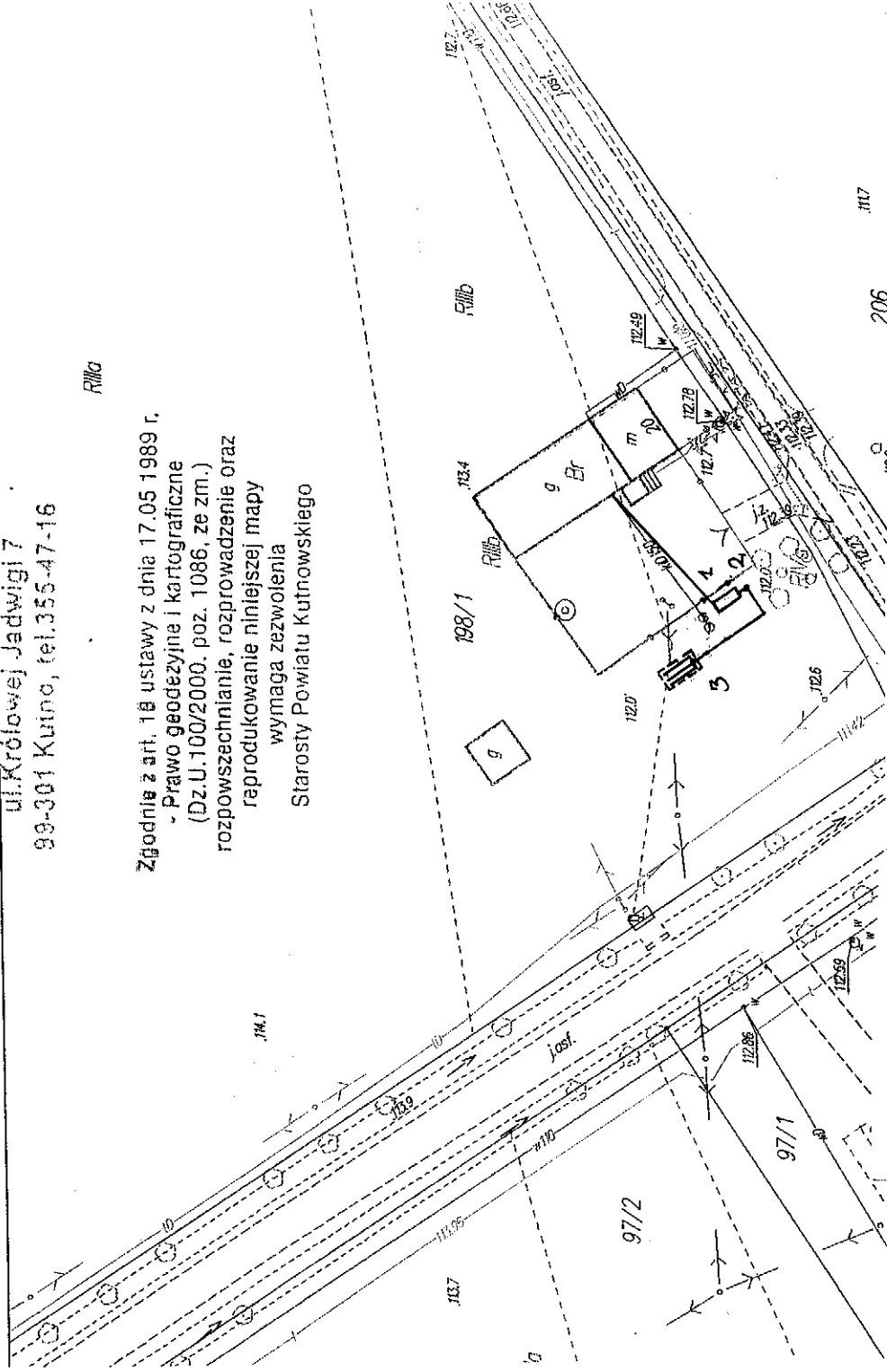

MAPA NR 5

Projekt przydomowej oczyszczalni ścieków cz. II
- plan sytuacyjny skala 1:1000

| | |
|------------------------|--|
| Imię i nazwisko, Adres | Jankowska Bożena, Grochówek dz. nr 198/1 |
| Liczba użytkowników | 3 |
| Warunki gruntowo-wodne | grunty gliniaste, wody gruntowej nie stwierdzono |
| Model oczyszczalni | BOŚ typ I |
| Przepustowość | 0,9 m ³ /d |
| Rodzaj drenazu | poletko rozsączające w nasypie |
| Wymiary drenazu | 18 m ² (3 x 6) |
| Informacje dodatkowe | |
| Legenda | |
| ———— | Projektowana oczyszczalnia ścieków |
| | Nasyp oczyszczalni |
| 1 | Biologiczna oczyszczalnia ścieków |
| 2 | Przepompownia |
| 3 | Studzienka rozdzielcza |

PODGLĄD KUTNO

Dz. 4093/2009
 za zgodność z oryginałem

Podpis

Mariała Mioduska

MAPA DO CELÓW OPINODAWCZYCH
sytuacyjno – wysokościowa
Skala 1:1000

obręb: GROCHÓW (dz. nr 204)
 gmina: NOWE OSTROWY
 pow. kutnowski
 woj. łódzkie

Starostwo Powiatowe w Kutnie
 Ośrodek Dokumentacji
 Geodezyjnej i Kartograficznej
 ul. Królowej Jadwigi 7
 99-301 Kutno, tel. 355-47-16

Zgodnie z art. 18 ustawy z dnia 17.05.1989 r.
 - Prawo geodezyjne i kartograficzne
 (Dz.U.100/2000, poz. 1086, ze zm.)
 rozpowszechnianie, przeprowadzenie oraz
 reprodukcowanie niniejszej mapy
 wymaga zezwolenia
 Starosty Powiatu Kutnowskiego

Legenda

| | |
|-------|------------------------------------|
| — | Projektowana oczyszczalnia ścieków |
| | Nasyp oczyszczalni |
| 1 | Biologiczna oczyszczalnia ścieków |
| 2 | Przepompownia |
| 3 | Studzienka rozdzielcza |

PODGIK KUTNO

DZ. 4093/2007
 za zgodność z oryginałem

Nr
 Data 22.05.2007
 Podpis *Maja Kuciarska*

INSPEKTOR

212

204

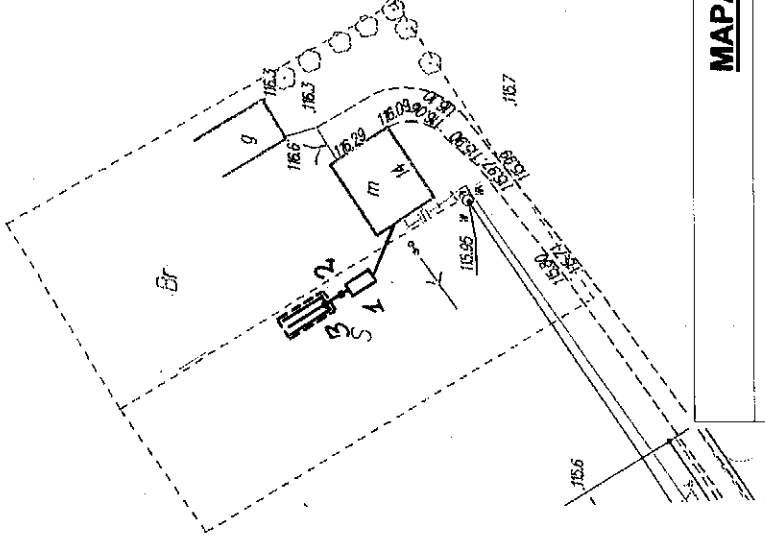

Nie wyklucza się istnienia w
 terenie innych, nie wykazanych
 na niniejszej mapie urządzeń i
 instalacji podziemnych.

MAPA NR 6

Projekt przydomowej oczyszczalni ścieków cz. II
- plan sytuacyjny skala 1:1000

| | |
|------------------------|--|
| Imię i nazwisko, Adres | Miklas Mirosław, Grochówek, dz. nr 204 |
| Liczba użytkowników | 5 |
| Warunki gruntowo-wodne | grunty gliniaste, wody gruntowej nie stwierdzono |
| Model oczyszczalni | BOŚ typ I |
| Przepustowość | 0,9 m ³ /d |
| Rodzaj drenazu | poletko rozsączające w nasypie |
| Wymiary drenazu | 21 m ² (3x7) |
| Informacje dodatkowe | |