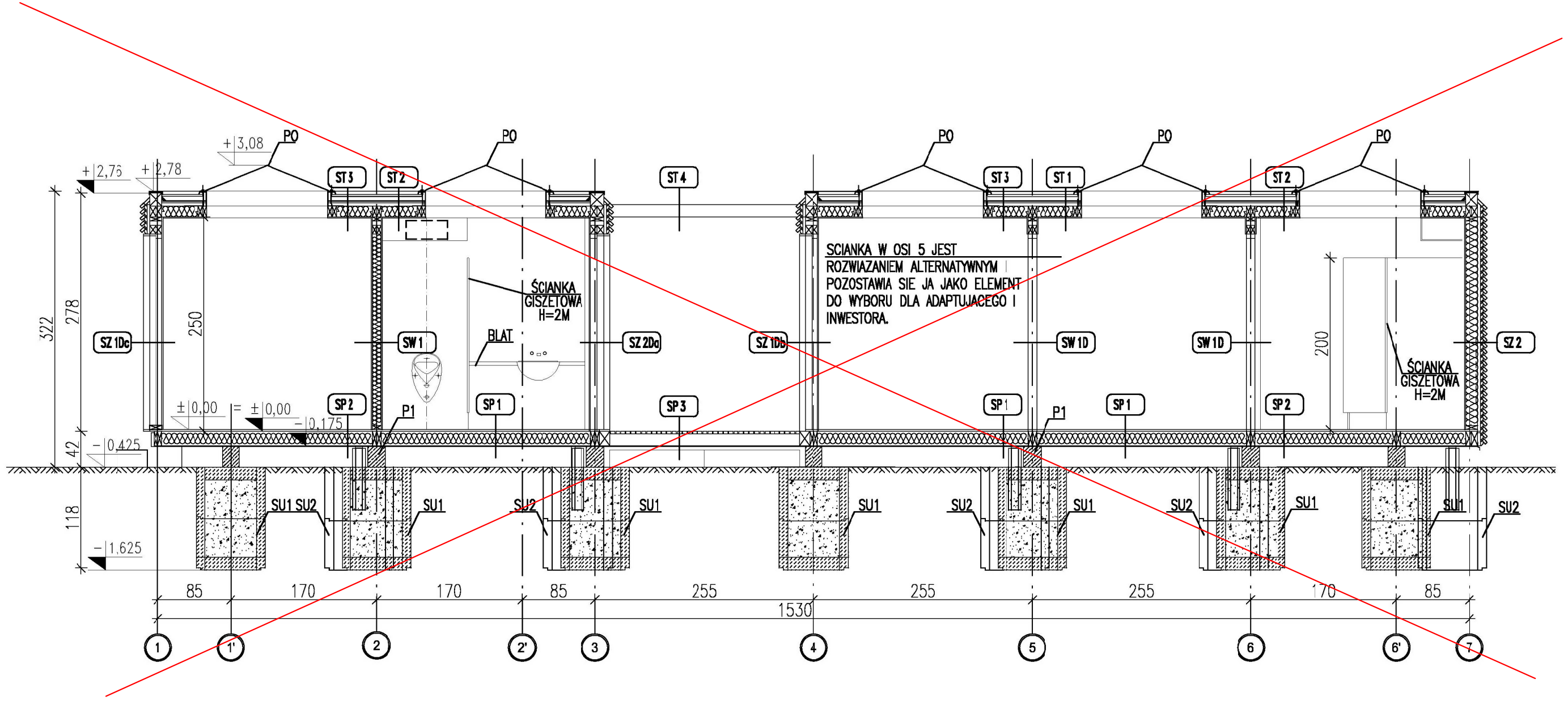

*UWAGA: Wymiary przykadowe mogą ulec zmianie w zależności od uwarunkowań miejscowych, rozwiązanie pozostawia się do wyboru przez Inwestora oraz Projektanta przystosowującego projekt do warunków miejscowych. Przy wyborze rozwiązań należy przestrzegac prawa budowlanego, praw pokrewnych i szczegółowych oraz kierowac się wiedzą techniczną, rozwiązania muszą uwzględniac mimimalne wielkości pomieszczeń zapisane w prawie budowlanym oraz prawach pokrewnych.

UWAGA:
Przekrój pionowy przez projektowany budynek przedstawiono na rysunku Nr 3 w projekcie zagospodarowania terenu.

zadanie:
ORLIK 2012
MODUŁOWY SYSTEM ZAPLECZA BOISK SPORTOWYCH

inwestor:
WYKONANO NA ZAMÓWIENIE MINISTERSTWA SPORTU I TURYSTYKI

generalny projektant/wykonawca projektu: ADAPTOWAŁ:

Kulczyński Architekt
sp. z o.o.
UL. ZGODA 4 m. 2, 00-018 WARSZAWA
tel./fax 827 29 18 tel. 828 22 00

autorzy:
projektant generalny: arch. Bogdan Kulczyński St-290/82, MKiS25/AW/W/87
projektanci: arch. Marek Michałowski MA/012/03, MA-1480

BOGDAN KULCZYŃSKI ARCHITEKT St-290/82 upr. MKiS 25/AW/W/87

Arch. Marek Michałowski
Upr. bud. nr MA/012/03

tema: rysunku:
WERSJA STANDARD + PRZEKRÓJ P1

PROJEKT ZAMIENNY

opracował: arch. Barbara Kolibabska

branża: ARCHITEKTURA

sprawdził: Maksymilian Ziółkowski SW-11/2004; MA-1859

Maksymilian Ziółkowski ARCHITEKT upr. bud. nr SW-11/2004 MA 1859

faza: PROJEKT ARCHITEKTONICZNO-BUDOWLANY

nr projektu:	inceks fczy:	obiekt:	nr rysunku:	rewizja:	data edycji:	arkusz:	skala:
08.01	ABW	S+	AR-03-07	PZ	09.02	1/1	1:50