

ZESTAWIENIE ELEMENTÓW		
NR.	NAZWA	ILOSC
1	P0	10
2	WN	10
3	WN	10
4	WD	5

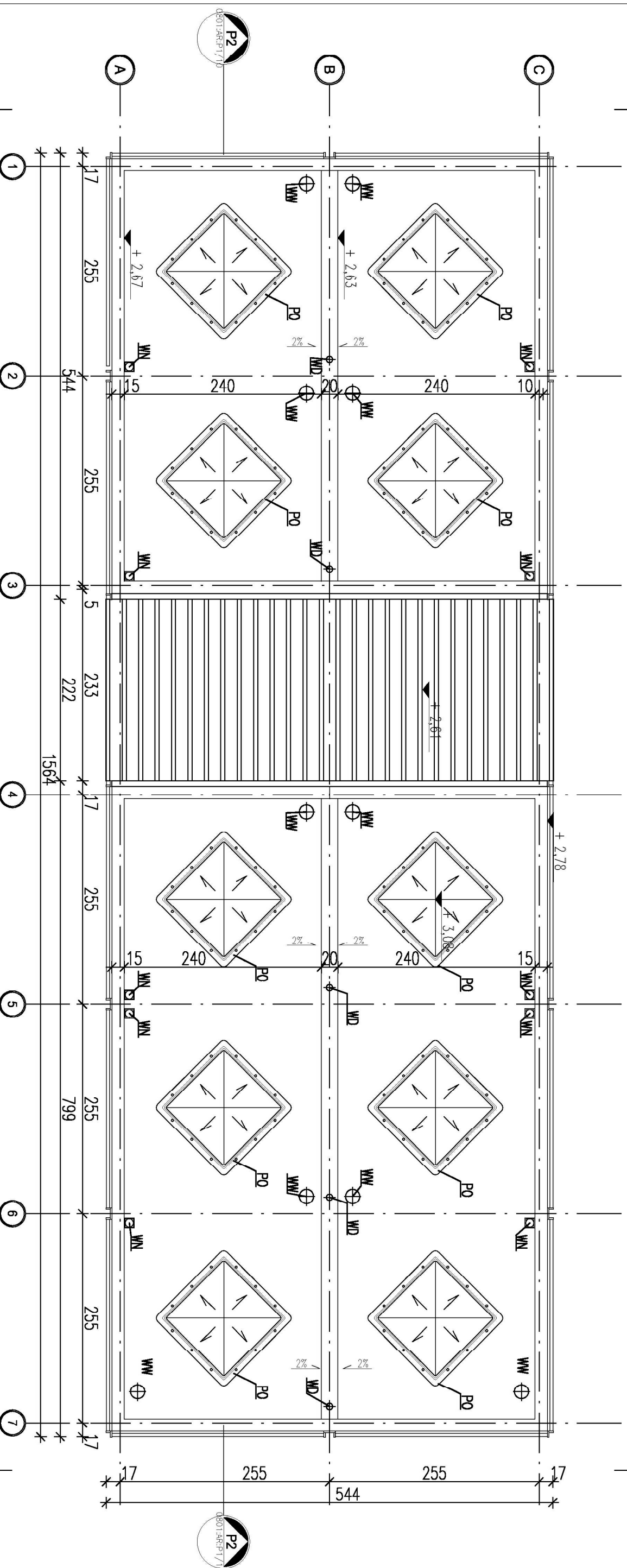

*UWAGA: Wymiary przykładowe mogą ulec zmianie w zależności od uwarunkowań miejscowych, rozwiązanie pozostawia się do wyboru przez Inwestora oraz Projektanta przystosowującego projekt do warunków miejscowych. Przy wyborze rozwiązań należy przestrzegać prawa budowlanego, praw pokrewnych i szczegółowych oraz kierować się wiedzą techniczną, rozwiązaniomuszą uwzględniać minimalne wielkości pomieszczeń zapisane w prawie budowlanym oraz prawach pokrewnych.

zadanie:
ORLIK 2012
MODUŁOWY SYSTEM ZAPLECZA BOISK SPORTOWYCH

INWENIARSKO WYKONANO NA ZAMÓWIENIE MINISTERWA SPORTU I TURYSTYKI

generálny projektant/wykonawca projektu: **ADAPTOWAŁ:**

Kulczyński Architekt



sp. z o.o.
 UL. ZGODA, 4 m. 2, 00-018 WARSZAWA
 tel./fax 827 29 18 tel. 828 22 00

autorzy:
 projektant: generálny: arch. Bogdan Kulczyński
 projektanci: arch. Marek Michalowski
 MA012/03, MA-1480

Arch. Marek Michalowski
 Upr. bud. nr MA/012/03

PROJEKT ZAMIENNY

ARCHITEKTURA

opracował: arch. Barbara Kolińska
 sprawdził: arch. Maksymilian Ziolkowski
 MAKEYMIŁIAN ZIOLKOWSKI
 ARCHITEKT
 upr. bud. nr SW-41/2004
 MA 1859

faza: **PROJEKT ARCHITEKTONICZNO-BUDOWLANY**

nr projektu: 08.01 ABW S+ AR-02-06
 indeks: ABW S+ AR-02-06
 obiekt: S+ AR-02-06
 nr rysunku: PZ
 data edycji: 09.02
 arkusz: 1/1
 skala: 1:50