MIEJSCOWY PLAN ZAGOSPODAROWANIA PRZESTRZENNEGO
DLA CZĘŚCI OBRĘBÓW BZÓWKI, LIPINY, OSTROWY I WOLA PIEROWA
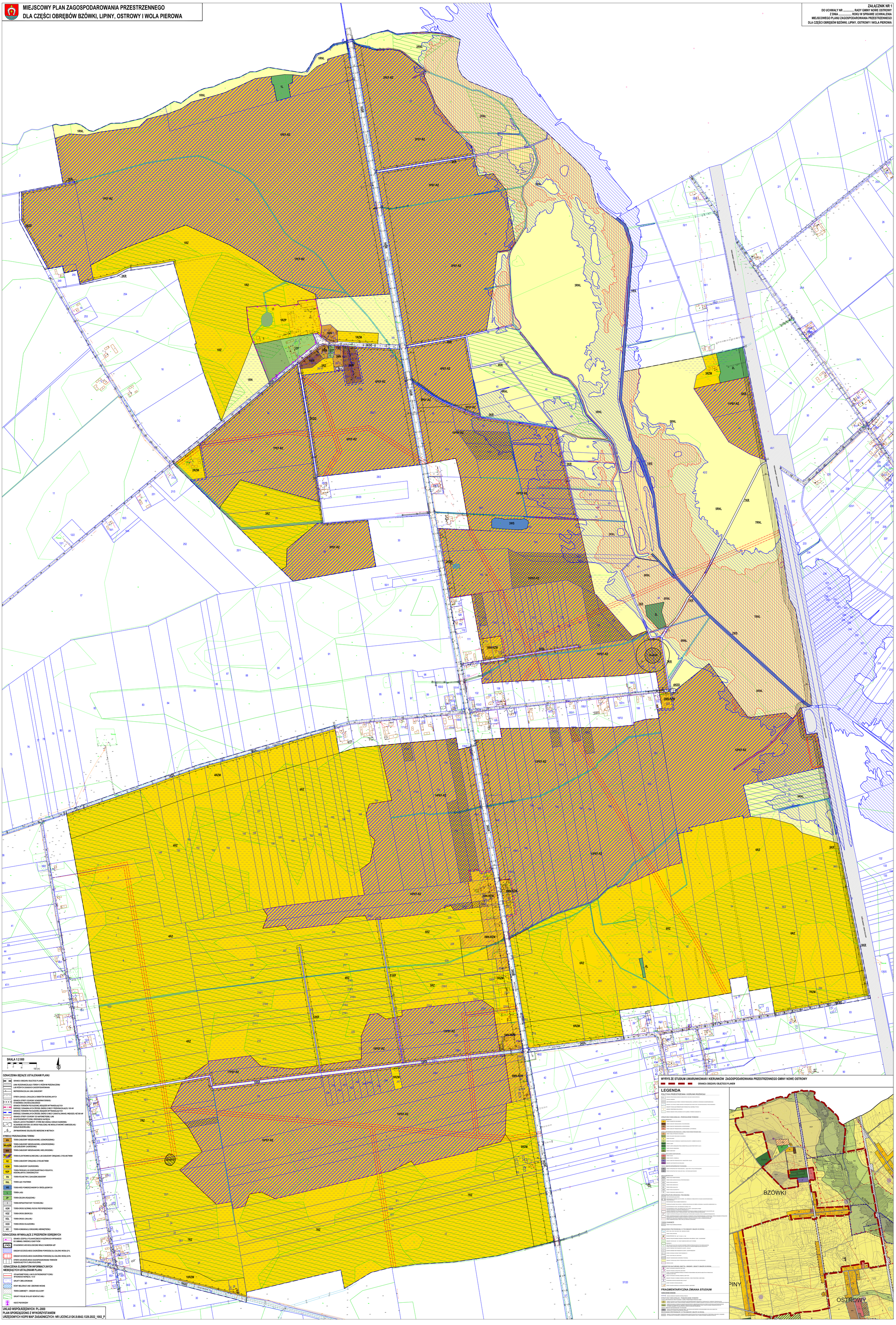
ZAŁĄCZNIK NR 1
DO UCHWAŁY NR ..... RADY GMINY NOWE OSTROWY
Z DNIA ..... ROKU W SPRAWIE UCHWALENIA
MIEJSCOWEGO PLANU ZAGOSPODAROWANIA PRZESTRZENNEGO
DLA CZĘŚCI OBRĘBÓW BZÓWKI, LIPINY, OSTROWY I WOLA PIEROWA